



АДМИНИСТРАЦИЯ МОЖАЙСКОГО ГОРОДСКОГО ОКРУГА МОСКОВСКОЙ ОБЛАСТИ

143200, Московская область,
г. Можайск, ул. Московская, д. 15

тел. 8-496-38-22-107
Факс 8-496-38-24-908
E-mail: mozhaysk@mosreg.ru

ПОСТАНОВЛЕНИЕ от 01.04.2021 № 850-П

об установлении публичного сервитута в порядке главы V.7. Земельного кодекса Российской Федерации по адресу (местоположение): "Воздушные линии электропередачи 35 кВ Мордвиново-Цезарево" с кадастровым номером 50:18:0000000:15085 в пользу публичного акционерного общества «Россети Московский регион» (ИНН 5036065113, ОГРН 1057746555811) в целях эксплуатации существующего сооружения - "Воздушные линии электропередачи 35 кВ Мордвиново-Цезарево", кадастровый номер: 50:18:0000000:15085

В соответствии с Земельным кодексом Российской Федерации, Федеральным законом от 06.10.2003 № 131-ФЗ «Об общих принципах организации местного самоуправления в Российской Федерации», Законом Московской области № 23/96-ОЗ «О регулировании земельных отношений в Московской области», руководствуясь Уставом муниципального образования "Можайский городской округ", учитывая ходатайство публичного акционерного общества «Россети Московский регион» (ИНН 5036065113, ОГРН 1057746555811) от 16.02.2021 № Р001-5023152398-42845229,

ПОСТАНОВЛЯЕТ:

1. Установить публичный сервитут на срок 588 месяцев в отношении земель, государственная собственность на которые не разграничена и земельных участков, согласно приложению № 1 к настоящему Постановлению, в пользу публичного акционерного общества «Россети Московский регион» (ИНН 5036065113, ОГРН 1057746555811), в целях

эксплуатация существующего сооружения - "Воздушные линии электропередачи 35 кВ Мордвиново-Цезарево", кадастровый номер: 50:18:0000000:15085, в границах в соответствии с приложением №2 к настоящему Постановлению.

Согласно планам капитального и (или) текущего ремонта, утверждаемым публичным акционерным обществом «Россети Московский регион», определяется срок, в течение которого использование земель, частей земельных участков, указанных в приложении № 1 к настоящему Постановлению и (или) расположенных на них объектов недвижимого имущества в соответствии с их разрешенным использованием будет невозможно или существенно затруднено в связи с осуществлением сервитута, но не более трех месяцев в отношении земельных участков, предназначенных для жилищного строительства (в том числе индивидуального жилищного строительства), ведения личного подсобного хозяйства, садоводства, огородничества, или одного года в отношении иных земельных участков.

Порядок установления зон с особыми условиями использования территорий и содержание ограничений прав на земельные участки определен Правилами установления охранных зон объектов электросетевого хозяйства и особых условий использования земельных участков, расположенных в границах таких зон, утвержденными постановлением Правительства Российской Федерации от 24.02.2009 № 160.

График проведения работ при осуществлении эксплуатации существующего линейного объекта – "Воздушные линии электропередачи 35 кВ Мордвиново-Цезарево", с кадастровым номером 50:18:0000000:15085 определяется планом капитального и (или) текущего ремонта или иным документом, утвержденным публичным акционерным обществом «Россети Московский регион»

Публичное акционерное общество «Россети Московский регион» обязано привести земли, земельные участки, указанные в приложении № 1 к настоящему Постановлению в состояние, пригодное для использования в соответствии с видом разрешенного использования, снести инженерное сооружение, размещенное на основании публичного сервитута, в сроки, предусмотренные пунктом 8 статьи 39.50 Земельного кодекса Российской Федерации

2. Администрации в течение 5 рабочих дней направить копию настоящего Постановления в Управление Федеральной службы государственной регистрации, кадастра и картографии по Московской области для внесения сведений об установлении публичного сервитута в отношении земельных участков, указанных в пункте 1 настоящего Постановления, в Единый государственный реестр недвижимости.

3. Администрации в течение 5 рабочих дней опубликовать настоящее Постановление (без сведений о границах публичного сервитута) в газете "Новая Жизнь" и разместить на официальном информационном сайте администрации - www.admmozhaysk.ru. Управлению по земельным отношениям Администрации Можайского городского округа Московской области в течение 5 рабочих дней направить копию настоящего Постановления правообладателям земельных участков, в отношении которых принято решение об установлении публичного сервитута.

4. Управлению по земельным отношениям Администрации Можайского городского округа Московской области в течение 5 рабочих дней направить обладателю

публичного сервитута копию настоящего Постановления, сведения о лицах, являющихся правообладателями земельных участков, сведения о лицах, подавших заявления об учете их прав (обременений прав) на земельные участки, способах связи с ними, копии документов, подтверждающих права указанных лиц на земельные участки.

5. Контроль за выполнением настоящего Постановления возложить на заместителя Главы Администрации Можайского городского округа Московской области Клиньских М.М.

Временно исполняющий
полномочия Главы
Можайского городского
округа



Д.В. Мордвинцев

**Приложение № 1
к Постановлению
от 01.04.2021 № 850-П**

№	Кадастровый номер земельного участка	Площадь	Категория земельного участка	Вид разрешенного использования	Адрес
1	2	3	4	5	6
1	50:18:0090618:491	18 кв.м.	земли промышленности, энергетики, транспорта, связи, радиовещания, телевидения, информатики, земли для обеспечения космической деятельности, земли обороны, безопасности и земли иного специального назначения	для размещения, обслуживания и эксплуатации опоры №43 вл 35 кв "мордвиново-цезарево"; для прочих специальных целей	Московская область, Можайский район, сельское поселение Юрловское, в районе д. Елево
2	50:18:0090501:185	18 кв.м.	земли промышленности, энергетики, транспорта, связи, радиовещания, телевидения, информатики, земли для обеспечения космической деятельности, земли обороны, безопасности и земли иного специального назначения	для размещения, обслуживания и эксплуатации опоры №54 вл 35 кв "мордвиново-цезарево"; для строительства административных объектов	Московская область, Можайский район, сельское поселение Юрловское, в районе с.Сокольниково
3	50:18:0090320:234	2500 кв.м.	земли населённых пунктов	для ведения личного подсобного хозяйства; для	Местоположение установлено относительно

№	Кадастровый номер земельного участка	Площадь	Категория земельного участка	Вид разрешенного использования	Адрес
1	2	3	4	5	6
				ведения личного подсобного хозяйства	ориентира, расположенного в границах участка. Почтовый адрес ориентира: обл. Московская, р-н Можайский, с. Тропарево,.
4	50:18:0090320:176	1400 кв.м.	земли населённых пунктов	для ведения личного подсобного хозяйства; для ведения личного подсобного хозяйства	Московская область, Можайский муниципальный район, сельское поселение Юрловское, с. Тропарево, ул. Новая, уч. 26
5	50:18:0090511:113	14338 кв.м.	земли лесного фонда	для ведения лесного хозяйства; лесные земли	Ориентир жилой дом. Участок находится примерно в 502 метра, по направлению на восток от ориентира. Почтовый адрес ориентира: обл. Московская, р-н Можайский, д. Цезарево, дом 10.
6	50:18:0090616:631	410 кв.м.	земли населённых пунктов	для ведения личного подсобного хозяйства; для ведения личного подсобного хозяйства	Московская область, Можайский район, д. Ваулино, ул. Рабочая, д. 28
7	50:18:0090616:571	18 кв.м.	земли промышленности, энергетики, транспорта, связи, радиовещания, телевидения, информатики,	для размещения, обслуживания и эксплуатации опоры №31 вл 35 кв "мордвиново-цезарево"; для прочих специальных целей	Московская область, Можайский район, сельское поселение Юрловское, в районе д. Ваулино

№	Кадастровый номер земельного участка	Площадь	Категория земельного участка	Вид разрешенного использования	Адрес
1	2	3	4	5	6
			земли для обеспечения космической деятельности, земли обороны, безопасности и земли иного специального назначения		
8	50:18:0090616:274	18 кв.м.	земли населённых пунктов	для размещения, обслуживания и эксплуатации опоры №23 вл 35 кв "мордвиново-цезарево"; для иных видов жилой застройки	Московская область, Можайский район, сельское поселение Юрловское, д.Ваулино
9	50:18:0090616:273	18 кв.м.	земли населённых пунктов	для размещения, обслуживания и эксплуатации опоры №26 вл 35 кв "мордвиново-цезарево"; для иных видов жилой застройки	Московская область, Можайский район, сельское поселение Юрловское, д.Ваулино
10	50:18:0090616:272	56 кв.м.	земли промышленности, энергетики, транспорта, связи, радиовещания, телевидения, информатики, земли для обеспечения космической деятельности, земли обороны, безопасности и земли иного специального назначения	для размещения, обслуживания и эксплуатации опоры №30 вл 35 кв "мордвиново-цезарево"; для размещения объектов энергетики	Московская область, Можайский район, сельское поселение Юрловское, в районе д.Ваулино
11	50:18:0090616:271	18 кв.м.	земли промышленности,	для размещения, обслуживания и эксплуатации	Московская область, Можайский район, сельское

№	Кадастровый номер земельного участка	Площадь	Категория земельного участка	Вид разрешенного использования	Адрес
1	2	3	4	5	6
			энергетики, транспорта, связи, радиовещания, телевидения, информатики, земли для обеспечения космической деятельности, земли обороны, безопасности и земли иного специального назначения	опоры №28 вл 35 кв "мордвиново-цезарево"; для размещения объектов энергетики	поселение Юрловское, в районе д.Ваулино
12	50:18:0090616:270	18 кв.м.	земли населённых пунктов	для размещения, обслуживания и эксплуатации опоры №24 вл 35 кв "мордвиново-цезарево"; для строительства административных объектов	Московская область, Можайский район, сельское поселение Юрловское, д.Ваулино
13	50:18:0090511:118	18 кв.м.	земли промышленности, энергетики, транспорта, связи, радиовещания, телевидения, информатики, земли для обеспечения космической деятельности, земли обороны, безопасности и земли иного специального назначения	для размещения, обслуживания и эксплуатации опоры №67 вл 35 кв "мордвиново-цезарево"; для размещения объектов энергетики	Московская область, Можайский район, сельское поселение Юрловское, в районе д.Шеляково
14	50:18:0090320:214	2508 кв.м.	земли населённых пунктов	для ведения личного подсобного хозяйства; для иных видов жилой застройки	Местоположение установлено относительно ориентира, расположенного

№	Кадастровый номер земельного участка	Площадь	Категория земельного участка	Вид разрешенного использования	Адрес
1	2	3	4	5	6
					в границах участка. Почтовый адрес ориентира: обл. Московская, р-н Можайский, д. Тропарево,.
15	50:18:0090616:632	410 кв.м.	земли населённых пунктов	для ведения личного подсобного хозяйства; для ведения личного подсобного хозяйства	Московская область, Можайский район, д. Ваулино, ул. Рабочая, д. 28
16	50:18:0090616:74	878 кв.м.		данные отсутствуют	Местоположение установлено относительно ориентира, расположенного в границах участка. Почтовый адрес ориентира: ,.
17	50:18:0090616:8	1093 кв.м.	земли населённых пунктов	для ведения личного подсобного хозяйства; для ведения личного подсобного хозяйства	обл. Московская, р-н Можайский, с/о Ваулинский, с. Тропарево,.
18	50:18:0090618:285	14674 340 кв.м.	земли промышленности, энергетики, транспорта, связи, радиовещания, телевидения, информатики, земли для обеспечения космической деятельности, земли обороны, безопасности и земли иного	для ведения лесного хозяйства; лесные земли	Участок находится примерно в 349 метров, по направлению на юго-восток от ориентира. Почтовый адрес ориентира: обл. Московская, р-н Можайский, с. Сокольниково, дом 8.

№	Кадастровый номер земельного участка	Площадь	Категория земельного участка	Вид разрешенного использования	Адрес
1	2	3	4	5	6
			специального назначения		
19	50:18:0090618:286	18 кв.м.	земли промышленности, энергетики, транспорта, связи, радиовещания, телевидения, информатики, земли для обеспечения космической деятельности, земли обороны, безопасности и земли иного специального назначения	для размещения, обслуживания и эксплуатации опоры №45 вл 35 кв "мордвиново-цезарево"; для строительства административных объектов	Московская область, Можайский район, сельское поселение Юрловское, в районе д.Елево
20	50:18:0090618:287	18 кв.м.	земли промышленности, энергетики, транспорта, связи, радиовещания, телевидения, информатики, земли для обеспечения космической деятельности, земли обороны, безопасности и земли иного специального назначения	для размещения, обслуживания и эксплуатации опоры №46 вл 35 кв "мордвиново-цезарево"; для иных видов жилой застройки	Московская область, Можайский район, сельское поселение Юрловское, в районе д.Елево
21	50:18:0090618:490	18 кв.м.	земли промышленности, энергетики, транспорта, связи, радиовещания, телевидения, информатики, земли для обеспечения	для размещения, обслуживания и эксплуатации опоры №37 вл 35 кв "мордвиново-цезарево"; для прочих специальных целей	Московская область, Можайский район, сельское поселение Юрловское, в районе д. Елево

№	Кадастровый номер земельного участка	Площадь	Категория земельного участка	Вид разрешенного использования	Адрес
1	2	3	4	5	6
			космической деятельности, земли обороны, безопасности и земли иного специального назначения		
22	50:18:0090618:492	18 кв.м.	земли промышленности, энергетики, транспорта, связи, радиовещания, телевидения, информатики, земли для обеспечения космической деятельности, земли обороны, безопасности и земли иного специального назначения	для размещения, обслуживания и эксплуатации опоры №40 вл 35 кв "мордвиново-цезарево"; для прочих специальных целей	Московская область, Можайский район, сельское поселение Юрловское, в районе д. Елево
23	50:18:0090618:493	18 кв.м.	земли промышленности, энергетики, транспорта, связи, радиовещания, телевидения, информатики, земли для обеспечения космической деятельности, земли обороны, безопасности и земли иного специального назначения	для размещения, обслуживания и эксплуатации опоры №44 вл 35 кв "мордвиново-цезарево"; для прочих специальных целей	Московская область, Можайский район, сельское поселение Юрловское, в районе д. Елево
24	50:18:0090618:494	18 кв.м.	земли промышленности, энергетики, транспорта,	для размещения, обслуживания и эксплуатации опоры №39 вл 35 кв	Московская область, Можайский район, сельское поселение Юрловское, в

№	Кадастровый номер земельного участка	Площадь	Категория земельного участка	Вид разрешенного использования	Адрес
1	2	3	4	5	6
			связи, радиовещания, телевидения, информатики, земли для обеспечения космической деятельности, земли обороны, безопасности и земли иного специального назначения	"мордвиново-цезарево"; для прочих специальных целей	районе д. Елево
25	50:18:0090618:495	18 кв.м.	земли промышленности, энергетики, транспорта, связи, радиовещания, телевидения, информатики, земли для обеспечения космической деятельности, земли обороны, безопасности и земли иного специального назначения	для размещения, обслуживания и эксплуатации опоры №42 вл 35 кв "мордвиново-цезарево"; для прочих специальных целей	Московская область, Можайский район, сельское поселение Юрловское, в районе д. Елево
26	50:18:0090618:496	18 кв.м.	земли промышленности, энергетики, транспорта, связи, радиовещания, телевидения, информатики, земли для обеспечения космической деятельности, земли обороны, безопасности и земли иного специального назначения	для размещения, обслуживания и эксплуатации опоры №48 вл 35 кв "мордвиново-цезарево"; для прочих специальных целей	Московская область, Можайский район, сельское поселение Юрловское, в районе с. Сокольниково

№	Кадастровый номер земельного участка	Площадь	Категория земельного участка	Вид разрешенного использования	Адрес
1	2	3	4	5	6
27	50:18:0090618:497	18 кв.м.	земли промышленности, энергетики, транспорта, связи, радиовещания, телевидения, информатики, земли для обеспечения космической деятельности, земли обороны, безопасности и земли иного специального назначения	для размещения, обслуживания и эксплуатации опоры №47 вл 35 кв "мордвиново-цезарево"; для прочих специальных целей	Московская область, Можайский район, сельское поселение Юрловское, в районе с. Сокольниково
28	50:18:0090618:498	18 кв.м.	земли промышленности, энергетики, транспорта, связи, радиовещания, телевидения, информатики, земли для обеспечения космической деятельности, земли обороны, безопасности и земли иного специального назначения	для размещения, обслуживания и эксплуатации опоры №41 вл 35 кв "мордвиново-цезарево"; для прочих специальных целей	Московская область, Можайский район, сельское поселение Юрловское, в районе д. Елево
29	50:18:0090618:499	18 кв.м.	земли промышленности, энергетики, транспорта, связи, радиовещания, телевидения, информатики, земли для обеспечения космической деятельности,	для размещения, обслуживания и эксплуатации опоры №51 вл 35 кв "мордвиново-цезарево"; для прочих специальных целей	Московская область, Можайский район, сельское поселение Юрловское, в районе с. Сокольниково

№	Кадастровый номер земельного участка	Площадь	Категория земельного участка	Вид разрешенного использования	Адрес
1	2	3	4	5	6
			земли обороны, безопасности и земли иного специального назначения		
30	50:18:0090618:500	18 кв.м.	земли промышленности, энергетики, транспорта, связи, радиовещания, телевидения, информатики, земли для обеспечения космической деятельности, земли обороны, безопасности и земли иного специального назначения	для размещения, обслуживания и эксплуатации опоры №49 вл 35 кв "мордвиново-цезарево"; для прочих специальных целей	Московская область, Можайский район, сельское поселение Юрловское, в районе с. Сокольниково
31	50:18:0090618:501	18 кв.м.	земли промышленности, энергетики, транспорта, связи, радиовещания, телевидения, информатики, земли для обеспечения космической деятельности, земли обороны, безопасности и земли иного специального назначения	для размещения, обслуживания и эксплуатации опоры №50 вл 35 кв "мордвиново-цезарево"; для прочих специальных целей	Московская область, Можайский район, сельское поселение Юрловское, в районе с. Сокольниково
32	50:18:0090618:502	18 кв.м.	земли промышленности, энергетики, транспорта, связи, радиовещания,	для размещения, обслуживания и эксплуатации опоры №52 вл 35 кв "мордвиново-цезарево"; для	Московская область, Можайский район, сельское поселение Юрловское, в районе с. Сокольниково

№	Кадастровый номер земельного участка	Площадь	Категория земельного участка	Вид разрешенного использования	Адрес
1	2	3	4	5	6
			телевидения, информатики, земли для обеспечения космической деятельности, земли обороны, безопасности и земли иного специального назначения	прочих специальных целей	
33	50:18:0090618:503	18 кв.м.	земли промышленности, энергетики, транспорта, связи, радиовещания, телевидения, информатики, земли для обеспечения космической деятельности, земли обороны, безопасности и земли иного специального назначения	для размещения, обслуживания и эксплуатации опоры №38 вл 35 кв "мордвиново-цезарево"; для прочих специальных целей	Московская область, Можайский район, сельское поселение Юрловское, в районе д. Елево
34	50:18:0090618:504	18 кв.м.	земли промышленности, энергетики, транспорта, связи, радиовещания, телевидения, информатики, земли для обеспечения космической деятельности, земли обороны, безопасности и земли иного специального назначения	для размещения, обслуживания и эксплуатации опоры №36 вл 35 кв "мордвиново-цезарево"; для прочих специальных целей	Московская область, Можайский район, сельское поселение Юрловское, в районе д. Елево
35	50:18:0090618:506	71206	земли	для	Ориентир

№	Кадастровый номер земельного участка	Площадь	Категория земельного участка	Вид разрешенного использования	Адрес
1	2	3	4	5	6
		кв.м.	сельскохозяйственного назначения	сельскохозяйственного производства; для ведения сельскохозяйственного производства	дом.Участок находится примерно в 30 м, по направлению на юго-запад от ориентира. Почтовый адрес ориентира: Московская область, Можайский район, д. Ваулино, ул. Комсомольская, дом 20.
36	50:18:0090618:579	12 кв.м.	земли лесного фонда	заготовка древесины (включая сом); заготовка и сбор недревесных лесных ресурсов; заготовка пищевых лесных ресурсов и сбор лекарственных растений; заготовка пищевых лесных ресурсов и сбор лекарственных растений; выращивание посадочного материала лесных растений (саженцев, сеянцев); осуществление научно-исследовательской деятельности, образовательной деятельности; осуществление рекреационной деятельности; строительство и эксплуатация	Московская область

№	Кадастровый номер земельного участка	Площадь	Категория земельного участка	Вид разрешенного использования	Адрес
1	2	3	4	5	6
				<p>водохранилищ и иных искусственных водных объектов, а также гидротехнических сооружений, морских портов, морских терминалов, речных портов, причалов; строительство, реконструкция, эксплуатация линий электропередачи, линий связи, дорог, трубопроводов и других линейных объектов; осуществление религиозной деятельности; изыскательские работы; для иного использования</p>	
37	50:18:0090618:584	12 кв.м.	земли лесного фонда	<p>заготовка древесины (включая сом); заготовка и сбор недревесных лесных ресурсов; заготовка пищевых лесных ресурсов и сбор лекарственных растений; заготовка пищевых лесных ресурсов и сбор лекарственных растений; выращивание посадочного материала лесных растений (саженцев, семян);</p>	<p>Московская область, Российская Федерация, Можайский городской округ, Бородинское лесничество, Тропаревское участковое лесничество, квартал 56, выдел 3</p>

№	Кадастровый номер земельного участка	Площадь	Категория земельного участка	Вид разрешенного использования	Адрес
1	2	3	4	5	6
				<p>осуществление научно-исследовательской деятельности, образовательной деятельности; осуществление рекреационной деятельности; строительство и эксплуатация водохранилищ и иных искусственных водных объектов, а также гидротехнических сооружений, морских портов, морских терминалов, речных портов, причалов; строительство, реконструкция, эксплуатация линий электропередачи, линий связи, дорог, трубопроводов и других линейных объектов; осуществление религиозной деятельности; изыскательские работы; лесные земли</p>	
38	50:18:0090618:583	12 кв.м.	земли лесного фонда	заготовка древесины (включая сом); заготовка и сбор недревесных лесных ресурсов; заготовка пищевых лесных ресурсов и сбор лекарственных растений;	Московская область, Российская Федерация, Можайский городской округ, Бородинское лесничество, Тропаревское участковое лесничество, квартал 56,

№	Кадастровый номер земельного участка	Площадь	Категория земельного участка	Вид разрешенного использования	Адрес
1	2	3	4	5	6
				заготовка пищевых лесных ресурсов и сбор лекарственных растений; выращивание посадочного материала лесных растений (саженцев, сеянцев); осуществление научно-исследовательской деятельности, образовательной деятельности; осуществление рекреационной деятельности; строительство и эксплуатация водохранилищ и иных искусственных водных объектов, а также гидротехнических сооружений, морских портов, морских терминалов, речных портов, причалов; строительство, реконструкция, эксплуатация линий электропередачи, линий связи, дорог, трубопроводов и других линейных объектов; осуществление религиозной деятельности; изыскательские работы; лесные земли	выдел 3

№	Кадастровый номер земельного участка	Площадь	Категория земельного участка	Вид разрешенного использования	Адрес
1	2	3	4	5	6
39	50:18:0090618:582	12 кв.м.	земли лесного фонда	заготовка древесины (включая сом); заготовка и сбор недревесных лесных ресурсов; заготовка пищевых лесных ресурсов и сбор лекарственных растений; заготовка пищевых лесных ресурсов и сбор лекарственных растений; выращивание посадочного материала лесных растений (саженцев, семян); осуществление научно-исследовательской деятельности, образовательной деятельности; осуществление рекреационной деятельности; строительство и эксплуатация водохранилищ и иных искусственных водных объектов, а также гидротехнических сооружений, морских портов, морских терминалов, речных портов, причалов; строительство, реконструкция, эксплуатация линий	Московская область, Российская Федерация, Можайский городской округ, Бородинское лесничество, Тропаревское участковое лесничество, квартал 56, выдел 3

№	Кадастровый номер земельного участка	Площадь	Категория земельного участка	Вид разрешенного использования	Адрес
1	2	3	4	5	6
				электропередачи, линий связи, дорог, трубопроводов и других линейных объектов; осуществление религиозной деятельности; изыскательские работы; лесные земли	
40	50:18:0090618:581	12 кв.м.	земли лесного фонда	заготовка древесины (включая сом); заготовка и сбор недревесных лесных ресурсов; заготовка пищевых лесных ресурсов и сбор лекарственных растений; заготовка пищевых лесных ресурсов и сбор лекарственных растений; выращивание посадочного материала лесных растений (саженцев, сеянцев); осуществление научно-исследовательской деятельности, образовательной деятельности; осуществление рекреационной деятельности; строительство и эксплуатация водохранилищ и иных искусственных водных объектов, а также	Московская область, Российская Федерация, Можайский городской округ, Бородинское лесничество, Тропаревское участковое лесничество, квартал 56, выдел 3

№	Кадастровый номер земельного участка	Площадь	Категория земельного участка	Вид разрешенного использования	Адрес
1	2	3	4	5	6
				гидротехнических сооружений, морских портов, морских терминалов, речных портов, причалов; строительство, реконструкция, эксплуатация линий электропередачи, линий связи, дорог, трубопроводов и других линейных объектов; осуществление религиозной деятельности; изыскательские работы; лесные земли	
41	50:18:0090618:580	12 кв.м.	земли лесного фонда	заготовка древесины (включая сом); заготовка и сбор недревесных лесных ресурсов; заготовка пищевых лесных ресурсов и сбор лекарственных растений; заготовка пищевых лесных ресурсов и сбор лекарственных растений; выращивание посадочного материала лесных растений (саженцев, сеянцев); осуществление научно-исследовательской деятельности, образовательной	Московская область, Российская Федерация, Можайский городской округ, Бородинское лесничество, Тропаревское участковое лесничество, квартал 56, выдел 3

№	Кадастровый номер земельного участка	Площадь	Категория земельного участка	Вид разрешенного использования	Адрес
1	2	3	4	5	6
				деятельности; осуществление рекреационной деятельности; строительство и эксплуатация водохранилищ и иных искусственных водных объектов, а также гидротехнических сооружений, морских портов, морских терминалов, речных портов, причалов; строительство, реконструкция, эксплуатация линий электропередачи, линий связи, дорог, трубопроводов и других линейных объектов; осуществление религиозной деятельности; изыскательские работы; лесные земли	
42	50:18:0090616:269	18 кв.м.	земли населённых пунктов	для размещения, обслуживания и эксплуатации опоры №25 вл 35 кв "мордвиново-цезарево"; для размещения объектов энергетики	Московская область, Можайский район, сельское поселение Юрловское, д.Ваулино
43	50:18:0090616:268	18 кв.м.	земли промышленности, энергетики, транспорта,	для размещения, обслуживания и эксплуатации опоры №27 вл 35 кв	Московская область, Можайский район, сельское поселение Юрловское, в

№	Кадастровый номер земельного участка	Площадь	Категория земельного участка	Вид разрешенного использования	Адрес
1	2	3	4	5	6
			связи, радиовещания, телевидения, информатики, земли для обеспечения космической деятельности, земли обороны, безопасности и земли иного специального назначения	"мордвиново-цезарево"; для размещения объектов энергетики	районе д.Ваулино
44	50:18:0090616:267	18 кв.м.	земли промышленности, энергетики, транспорта, связи, радиовещания, телевидения, информатики, земли для обеспечения космической деятельности, земли обороны, безопасности и земли иного специального назначения	для размещения, обслуживания и эксплуатации опоры №29 вл 35 кв "мордвиново-цезарево"; для размещения объектов энергетики	Московская область, Можайский район, сельское поселение Юрловское, в районе д.Ваулино
45	50:18:0090616:240	2300 кв.м.	земли населённых пунктов	для ведения личного подсобного хозяйства; для иных видов жилой застройки	Местоположение установлено относительно ориентира, расположенного в границах участка. Почтовый адрес ориентира: обл. Московская, р-н Можайский, д. Ваулино.
46	50:18:0090616:223	1200 кв.м.	земли населённых пунктов	для ведения личного подсобного хозяйства; для иных видов жилой застройки	Местоположение установлено относительно ориентира, расположенного

№	Кадастровый номер земельного участка	Площадь	Категория земельного участка	Вид разрешенного использования	Адрес
1	2	3	4	5	6
					в границах участка. Почтовый адрес ориентира: обл. Московская, р-н Можайский, д. Ваулино.
47	50:18:0090511:164	18 кв.м.	земли промышленности, энергетики, транспорта, связи, радиовещания, телевидения, информатики, земли для обеспечения космической деятельности, земли обороны, безопасности и земли иного специального назначения	для размещения, обслуживания и эксплуатации опоры №77 вл 35 кв "мордвиново-цезарево"; для прочих специальных целей	Московская область, Можайский район, сельское поселение Юрловское, в районе д. Шеляково
48	50:18:0090511:163	18 кв.м.	земли промышленности, энергетики, транспорта, связи, радиовещания, телевидения, информатики, земли для обеспечения космической деятельности, земли обороны, безопасности и земли иного специального назначения	для размещения, обслуживания и эксплуатации опоры №74 вл 35 кв "мордвиново-цезарево"; для прочих специальных целей	Московская область, Можайский район, сельское поселение Юрловское, в районе д. Шеляково
49	50:18:0090511:162	18 кв.м.	земли промышленности, энергетики, транспорта,	для размещения, обслуживания и эксплуатации опоры №72 вл 35 кв	Московская область, Можайский район, сельское поселение Юрловское, в

№	Кадастровый номер земельного участка	Площадь	Категория земельного участка	Вид разрешенного использования	Адрес
1	2	3	4	5	6
			связи, радиовещания, телевидения, информатики, земли для обеспечения космической деятельности, земли обороны, безопасности и земли иного специального назначения	"мордвиново-цезарево"; для прочих специальных целей	районе д. Шеляково
50	50:18:0090511:161	18 кв.м.	земли промышленности, энергетики, транспорта, связи, радиовещания, телевидения, информатики, земли для обеспечения космической деятельности, земли обороны, безопасности и земли иного специального назначения	для размещения, обслуживания и эксплуатации опоры №73 вл 35 кв "мордвиново-цезарево"; для прочих специальных целей	Московская область, Можайский район, сельское поселение Юрловское, в районе д.Шеляково
51	50:18:0090511:160	18 кв.м.	земли промышленности, энергетики, транспорта, связи, радиовещания, телевидения, информатики, земли для обеспечения космической деятельности, земли обороны, безопасности и земли иного специального назначения	для размещения, обслуживания и эксплуатации опоры №76 вл 35 кв "мордвиново-цезарево"; для прочих специальных целей	Московская область, Можайский район, сельское поселение Юрловское, в районе д. Шеляково

№	Кадастровый номер земельного участка	Площадь	Категория земельного участка	Вид разрешенного использования	Адрес
1	2	3	4	5	6
52	50:18:0090511:159	18 кв.м.	земли промышленности, энергетики, транспорта, связи, радиовещания, телевидения, информатики, земли для обеспечения космической деятельности, земли обороны, безопасности и земли иного специального назначения	для размещения, обслуживания и эксплуатации опоры №75 вл 35 кв "мордвиново-цезарево"; для прочих специальных целей	Московская область, Можайский район, сельское поселение Юрловское, в районе д. Шеляково
53	50:18:0090511:15	14988 кв.м.			Московская область, Можайский район, с/о Юрловский, ЗАО"Сокольниково"
54	50:18:0090511:123	18 кв.м.	земли промышленности, энергетики, транспорта, связи, радиовещания, телевидения, информатики, земли для обеспечения космической деятельности, земли обороны, безопасности и земли иного специального назначения	для размещения, обслуживания и эксплуатации опоры №78 вл 35 кв "мордвиново-цезарево"; для иных видов жилой застройки	Московская область, Можайский район, сельское поселение Юрловское, в районе д.Шеляково
55	50:18:0090511:122	18 кв.м.	земли промышленности, энергетики, транспорта,	для размещения, обслуживания и эксплуатации опоры №71 вл 35 кв	Московская область, Можайский район, сельское поселение Юрловское, в

№	Кадастровый номер земельного участка	Площадь	Категория земельного участка	Вид разрешенного использования	Адрес
1	2	3	4	5	6
			связи, радиовещания, телевидения, информатики, земли для обеспечения космической деятельности, земли обороны, безопасности и земли иного специального назначения	"мордвиново-цезарево"; для иных видов жилой застройки	районе д.Шеляково
56	50:18:0090511:121	18 кв.м.	земли промышленности, энергетики, транспорта, связи, радиовещания, телевидения, информатики, земли для обеспечения космической деятельности, земли обороны, безопасности и земли иного специального назначения	для размещения, обслуживания и эксплуатации опоры №68 вл 35 кв "мордвиново-цезарево"; для иных видов жилой застройки	Московская область, Можайский район, сельское поселение Юрловское, в районе д.Шеляково
57	50:18:0090511:120	78 кв.м.	земли промышленности, энергетики, транспорта, связи, радиовещания, телевидения, информатики, земли для обеспечения космической деятельности, земли обороны, безопасности и земли иного специального назначения	для размещения, обслуживания и эксплуатации опоры №80 вл 35 кв "мордвиново-цезарево"; для размещения объектов энергетики	Московская область, Можайский район, сельское поселение Юрловское, в районе д.Цезарево

№	Кадастровый номер земельного участка	Площадь	Категория земельного участка	Вид разрешенного использования	Адрес
1	2	3	4	5	6
58	50:18:0090511:119	18 кв.м.	земли промышленности, энергетики, транспорта, связи, радиовещания, телевидения, информатики, земли для обеспечения космической деятельности, земли обороны, безопасности и земли иного специального назначения	для размещения, обслуживания и эксплуатации опоры №79 вл 35 кв "мордвиново-цезарево"; для размещения объектов энергетики	Московская область, Можайский район, сельское поселение Юрловское, в районе д.Цезарево
59	50:18:0090511:117	18 кв.м.	земли промышленности, энергетики, транспорта, связи, радиовещания, телевидения, информатики, земли для обеспечения космической деятельности, земли обороны, безопасности и земли иного специального назначения	для размещения, обслуживания и эксплуатации опоры №70 вл 35 кв "мордвиново-цезарево"; для размещения объектов энергетики	Московская область, Можайский район, сельское поселение Юрловское, в районе д.Шеляково
60	50:18:0090511:116	18 кв.м.	земли промышленности, энергетики, транспорта, связи, радиовещания, телевидения, информатики, земли для обеспечения космической деятельности,	для размещения, обслуживания и эксплуатации опоры №69 вл 35 кв "мордвиново-цезарево"; для размещения объектов энергетики	Московская область, Можайский район, сельское поселение Юрловское, в районе д.Шеляково

№	Кадастровый номер земельного участка	Площадь	Категория земельного участка	Вид разрешенного использования	Адрес
1	2	3	4	5	6
			земли обороны, безопасности и земли иного специального назначения		
61	50:18:0090502:16	11899 384 кв.м.			Московская область, Можайский район, с/о Юрловский, ЗАО"Сокольниково"
62	50:18:0090502:15	11472 3 кв.м.			Московская область, Можайский район, с/о Юрловский, ЗАО"Сокольниково"
63	50:18:0090501:262	18 кв.м.	земли промышленности, энергетики, транспорта, связи, радиовещания, телевидения, информатики, земли для обеспечения космической деятельности, земли обороны, безопасности и земли иного специального назначения	для размещения, обслуживания и эксплуатации опоры №63 вл 35 кв "мордвиново-цезарево"; для прочих специальных целей	Московская область, Можайский район, сельское поселение Юрловское, в районе с. Сокольниково
64	50:18:0090501:261	18 кв.м.	земли промышленности, энергетики, транспорта, связи, радиовещания, телевидения, информатики, земли для обеспечения	для размещения, обслуживания и эксплуатации опоры №64 вл 35 кв "мордвиново-цезарево"; для прочих специальных целей	Московская область, Можайский район, сельское поселение Юрловское, в районе с. Сокольниково

№	Кадастровый номер земельного участка	Площадь	Категория земельного участка	Вид разрешенного использования	Адрес
1	2	3	4	5	6
			космической деятельности, земли обороны, безопасности и земли иного специального назначения		
65	50:18:0090501:187	18 кв.м.	земли промышленности, энергетики, транспорта, связи, радиовещания, телевидения, информатики, земли для обеспечения космической деятельности, земли обороны, безопасности и земли иного специального назначения	для размещения, обслуживания и эксплуатации опоры №60 вл 35 кв "мордвиново-цезарево"; для иных видов жилой застройки	Московская область, Можайский район, сельское поселение Юрловское, в районе с.Сокольниково
66	50:18:0090501:186	18 кв.м.	земли промышленности, энергетики, транспорта, связи, радиовещания, телевидения, информатики, земли для обеспечения космической деятельности, земли обороны, безопасности и земли иного специального назначения	для размещения, обслуживания и эксплуатации опоры №53 вл 35 кв "мордвиново-цезарево"; для иных видов жилой застройки	Московская область, Можайский район, сельское поселение Юрловское, в районе с.Сокольниково
67	50:18:0090501:184	18 кв.м.	земли промышленности, энергетики, транспорта,	для размещения, обслуживания и эксплуатации опоры №55 вл 35 кв	Московская область, Можайский район, сельское поселение Юрловское, в

№	Кадастровый номер земельного участка	Площадь	Категория земельного участка	Вид разрешенного использования	Адрес
1	2	3	4	5	6
			связи, радиовещания, телевидения, информатики, земли для обеспечения космической деятельности, земли обороны, безопасности и земли иного специального назначения	"мордвиново-цезарево"; для строительства административных объектов	районе с.Сокольниково
68	50:18:0090501:183	18 кв.м.	земли промышленности, энергетики, транспорта, связи, радиовещания, телевидения, информатики, земли для обеспечения космической деятельности, земли обороны, безопасности и земли иного специального назначения	для размещения, обслуживания и эксплуатации опоры №58 вл 35 кв "мордвиново-цезарево"; для строительства административных объектов	Московская область, Можайский район, сельское поселение Юрловское, в районе с.Сокольниково
69	50:18:0090501:182	18 кв.м.	земли промышленности, энергетики, транспорта, связи, радиовещания, телевидения, информатики, земли для обеспечения космической деятельности, земли обороны, безопасности и земли иного специального назначения	для размещения, обслуживания и эксплуатации опоры №56 вл 35 кв "мордвиново-цезарево"; для строительства административных объектов	Московская область, Можайский район, сельское поселение Юрловское, в районе с.Сокольниково

№	Кадастровый номер земельного участка	Площадь	Категория земельного участка	Вид разрешенного использования	Адрес
1	2	3	4	5	6
70	50:18:0090501:181	18 кв.м.	земли промышленности, энергетики, транспорта, связи, радиовещания, телевидения, информатики, земли для обеспечения космической деятельности, земли обороны, безопасности и земли иного специального назначения	для размещения, обслуживания и эксплуатации опоры №65 вл 35 кв "мордвиново-цезарево"; для строительства административных объектов	Московская область, Можайский район, сельское поселение Юрловское, в районе д.Шеляково
71	50:18:0090501:180	18 кв.м.	земли промышленности, энергетики, транспорта, связи, радиовещания, телевидения, информатики, земли для обеспечения космической деятельности, земли обороны, безопасности и земли иного специального назначения	для размещения, обслуживания и эксплуатации опоры №59 вл 35 кв "мордвиново-цезарево"; для строительства административных объектов	Московская область, Можайский район, сельское поселение Юрловское, в районе с.Сокольниково
72	50:18:0090501:179	18 кв.м.	земли промышленности, энергетики, транспорта, связи, радиовещания, телевидения, информатики, земли для обеспечения космической деятельности,	для размещения, обслуживания и эксплуатации опоры №66 вл 35 кв "мордвиново-цезарево"; для строительства административных объектов	Московская область, Можайский район, сельское поселение Юрловское, в районе д.Шеляково

№	Кадастровый номер земельного участка	Площадь	Категория земельного участка	Вид разрешенного использования	Адрес
1	2	3	4	5	6
			земли обороны, безопасности и земли иного специального назначения		
73	50:18:0090501:178	18 кв.м.	земли промышленности, энергетики, транспорта, связи, радиовещания, телевидения, информатики, земли для обеспечения космической деятельности, земли обороны, безопасности и земли иного специального назначения	для размещения, обслуживания и эксплуатации опоры №61 вл 35 кв "мордвиново-цезарево"; для строительства административных объектов	Московская область, Можайский район, сельское поселение Юрловское, в районе с.Сокольниково
74	50:18:0090501:177	18 кв.м.	земли промышленности, энергетики, транспорта, связи, радиовещания, телевидения, информатики, земли для обеспечения космической деятельности, земли обороны, безопасности и земли иного специального назначения	для размещения, обслуживания и эксплуатации опоры №57 вл 35 кв "мордвиново-цезарево"; для строительства административных объектов	Московская область, Можайский район, сельское поселение Юрловское, в районе с.Сокольниково
75	50:18:0090501:176	18 кв.м.	земли промышленности, энергетики, транспорта, связи, радиовещания,	для размещения, обслуживания и эксплуатации опоры №62 вл 35 кв "мордвиново-цезарево"; для	Московская область, Можайский район, сельское поселение Юрловское, в районе с.Сокольниково

№	Кадастровый номер земельного участка	Площадь	Категория земельного участка	Вид разрешенного использования	Адрес
1	2	3	4	5	6
			телевидения, информатики, земли для обеспечения космической деятельности, земли обороны, безопасности и земли иного специального назначения	строительства административных объектов	
76	50:18:0090501:100	98780 1 кв.м.	земли лесного фонда	для ведения лесного хозяйства; лесные земли	Местоположение установлено относительно ориентира, расположенного за пределами участка. Ориентир жилой дом. Участок находится примерно в 616 метров, по направлению на восток от ориентира. Почтовый адрес ориентира: обл. Московская, р-н Можайский, д. Шеляково, дом 8.
77	50:18:0090413:88	2600 кв.м.	земли населённых пунктов	для ведения личного подсобного хозяйства; для ведения личного подсобного хозяйства	обл. Московская, р-н Можайский, с/о Юрловский, д. Цезарево,.
78	50:18:0090413:55	2300 кв.м.	земли населённых пунктов	для ведения личного подсобного хозяйства; для ведения личного подсобного хозяйства	обл. Московская, р-н Можайский, с/о Юрловский, д. Цезарево, дом 7, квартира 3.
79	50:18:0090413:48	2900	земли населённых	для ведения личного	обл. Московская, р-н

№	Кадастровый номер земельного участка	Площадь	Категория земельного участка	Вид разрешенного использования	Адрес
1	2	3	4	5	6
		кв.м.	пунктов	подсобного хозяйства; для иных видов жилой застройки	Можайский, д. Цезарево,.
80	50:18:0090413:30	8000 кв.м.	земли населённых пунктов	пс 35 кв № 76 "цезарево"	обл. Московская, р-н Можайский, с/о Юрловский, д. Цезарево, сооружение ,.
81	50:18:0090413:131	18 кв.м.	земли населённых пунктов	для размещения, обслуживания и эксплуатации опоры №83 вл 35 кв "мордвиново-цезарево"; для строительства административных объектов	Московская область, Можайский район, сельское поселение Юрловское, д.Цезарево
82	50:18:0090413:126	18 кв.м.	земли промышленности, энергетики, транспорта, связи, радиовещания, телевидения, информатики, земли для обеспечения космической деятельности, земли обороны, безопасности и земли иного специального назначения	для размещения, обслуживания и эксплуатации опоры №81 вл 35 кв "мордвиново-цезарево"; для строительства административных объектов	Московская область, Можайский район, сельское поселение Юрловское, в районе д.Цезарево
83	50:18:0090413:125	18 кв.м.	земли населённых пунктов	для размещения, обслуживания и эксплуатации опоры №84 вл 35 кв "мордвиново-цезарево"; для строительства административных объектов	Московская область, Можайский район, сельское поселение Юрловское, д.Цезарево

№	Кадастровый номер земельного участка	Площадь	Категория земельного участка	Вид разрешенного использования	Адрес
1	2	3	4	5	6
84	50:18:0090413:124	18 кв.м.	земли населённых пунктов	для размещения, обслуживания и эксплуатации опоры №82 вл 35 кв "мордвиново-цезарево"; для строительства административных объектов	Московская область, Можайский район, сельское поселение Юрловское, д.Цезарево
85	50:18:0090413:104	1744 кв.м.	земли населённых пунктов	для ведения огородничества; для иных видов жилой застройки	обл. Московская, р-н Можайский, д. Цезарево.
86	50:18:0090413:103	2188 кв.м.	земли населённых пунктов	для ведения личного подсобного хозяйства; для ведения личного подсобного хозяйства	Российская Федерация, Московская область, Можайский муниципальный район, сельское поселение Юрловское, д. Цезарево, з/у 74
87	50:18:0090322:98	80469 7 кв.м.	земли населённых пунктов	для ведения лесного хозяйства; лесные земли	Участок находится примерно в 94 метра, по направлению на юго-восток от ориентира. Почтовый адрес ориентира: обл. Московская, р-н Можайский, д. Тропарево, дом 6.
88	50:18:0090322:874	3889 кв.м.	земли населённых пунктов	коммунальное обслуживание; для обустройства и содержания	Московская область, Можайский район, с. Тропарево

№	Кадастровый номер земельного участка	Площадь	Категория земельного участка	Вид разрешенного использования	Адрес
1	2	3	4	5	6
				коммуникаций	
89	50:18:0090322:1103	12 кв.м.	земли лесного фонда	заготовка древесины (включая сом); заготовка и сбор недревесных лесных ресурсов; заготовка пищевых лесных ресурсов и сбор лекарственных растений; заготовка пищевых лесных ресурсов и сбор лекарственных растений; выращивание посадочного материала лесных растений (саженцев, сеянцев); осуществление научно-исследовательской деятельности, образовательной деятельности; осуществление рекреационной деятельности; строительство и эксплуатация водохранилищ и иных искусственных водных объектов, а также гидротехнических сооружений, морских портов, морских терминалов, речных портов, причалов; строительство, реконструкция,	Московская область, Российская Федерация, Можайский городской округ, Бородинское лесничество, Тропаревское участковое лесничество, квартал 64, выдел 7

№	Кадастровый номер земельного участка	Площадь	Категория земельного участка	Вид разрешенного использования	Адрес
1	2	3	4	5	6
				эксплуатация линий электропередачи, линий связи, дорог, трубопроводов и других линейных объектов; осуществление религиозной деятельности; изыскательские работы; лесные земли	
90	50:18:0090322:1102	12 кв.м.	земли лесного фонда	заготовка древесины (включая сом); заготовка и сбор недревесных лесных ресурсов; заготовка пищевых лесных ресурсов и сбор лекарственных растений; заготовка пищевых лесных ресурсов и сбор лекарственных растений; выращивание посадочного материала лесных растений (саженцев, сеянцев); осуществление научно-исследовательской деятельности, образовательной деятельности; осуществление рекреационной деятельности; строительство и эксплуатация водохранилищ и иных искусственных водных	Московская область, Российская Федерация, Можайский городской округ, Бородинское лесничество, Тропаревское участковое лесничество, квартал 64, выдел 7

№	Кадастровый номер земельного участка	Площадь	Категория земельного участка	Вид разрешенного использования	Адрес
1	2	3	4	5	6
				объектов, а также гидротехнических сооружений, морских портов, морских терминалов, речных портов, причалов; строительство, реконструкция, эксплуатация линий электропередачи, линий связи, дорог, трубопроводов и других линейных объектов; осуществление религиозной деятельности; изыскательские работы; лесные земли	
91	50:18:0090320:575	18 кв.м.	земли промышленности, энергетики, транспорта, связи, радиовещания, телевидения, информатики, земли для обеспечения космической деятельности, земли обороны, безопасности и земли иного специального назначения	для размещения, обслуживания и эксплуатации опоры №18 вл 35 кв "мордвиново-цезарево"; для иных видов жилой застройки	Московская область, Можайский район, сельское поселение Юрловское, в районе с.Тропарево
92	50:18:0090320:570	18 кв.м.	земли населённых пунктов	для размещения, обслуживания и эксплуатации опоры №16 вл 35 кв "мордвиново-цезарево"; для	Московская область, Можайский район, сельское поселение Юрловское, с.Тропарево

№	Кадастровый номер земельного участка	Площадь	Категория земельного участка	Вид разрешенного использования	Адрес
1	2	3	4	5	6
				строительства административных объектов	
93	50:18:0090320:569	18 кв.м.	земли промышленности, энергетики, транспорта, связи, радиовещания, телевидения, информатики, земли для обеспечения космической деятельности, земли обороны, безопасности и земли иного специального назначения	для размещения, обслуживания и эксплуатации опоры №22 вл 35 кв "мордвиново-цезарево"; для иных видов жилой застройки	Московская область, Можайский район, сельское поселение Юрловское, в районе с.Тропарево
94	50:18:0090320:568	18 кв.м.	земли населённых пунктов	для размещения, обслуживания и эксплуатации опоры №2 вл 35 кв "мордвиново-цезарево" / №106 лэп 35 кв "можайск-мордвиново"; для размещения объектов специального назначения	Московская область, Можайский район, сельское поселение Юрловское, с.Тропарево
95	50:18:0090320:567	18 кв.м.	земли промышленности, энергетики, транспорта, связи, радиовещания, телевидения, информатики, земли для обеспечения космической деятельности,	для размещения, обслуживания и эксплуатации опоры №20 вл 35 кв "мордвиново-цезарево"; для размещения объектов энергетики	Московская область, Можайский район, сельское поселение Юрловское, в районе с.Тропарево

№	Кадастровый номер земельного участка	Площадь	Категория земельного участка	Вид разрешенного использования	Адрес
1	2	3	4	5	6
			земли обороны, безопасности и земли иного специального назначения		
96	50:18:0090320:566	18 кв.м.	земли промышленности, энергетики, транспорта, связи, радиовещания, телевидения, информатики, земли для обеспечения космической деятельности, земли обороны, безопасности и земли иного специального назначения	для размещения, обслуживания и эксплуатации опоры №17 вл 35 кв "мордвиново-цезарево"; для размещения объектов энергетики	Московская область, Можайский район, сельское поселение Юрловское, в районе с.Тропарево
97	50:18:0090320:565	36 кв.м.	земли промышленности, энергетики, транспорта, связи, радиовещания, телевидения, информатики, земли для обеспечения космической деятельности, земли обороны, безопасности и земли иного специального назначения	для размещения, обслуживания и эксплуатации опоры №19 вл 35 кв "мордвиново-цезарево"; для размещения объектов энергетики	Московская область, Можайский район, сельское поселение Юрловское, в районе с.Тропарево
98	50:18:0090320:564	56 кв.м.	земли населённых пунктов	для размещения, обслуживания и эксплуатации опоры №1 вл 35 кв "мордвиново-цезарево" /	Московская область, Можайский район, сельское поселение Юрловское, с.Тропарево

№	Кадастровый номер земельного участка	Площадь	Категория земельного участка	Вид разрешенного использования	Адрес
1	2	3	4	5	6
				№107 лэп 35 кв "можайск-мордвиново"; для размещения объектов специального назначения	
99	50:18:0090320:563	18 кв.м.	земли населённых пунктов	для размещения, обслуживания и эксплуатации опоры №13 вл 35 кв "мордвиново-цезарево"; для строительства административных объектов	Московская область, Можайский район, сельское поселение Юрловское, с.Тропарево
100	50:18:0090320:562	18 кв.м.	земли населённых пунктов	для размещения, обслуживания и эксплуатации опоры №15 вл 35 кв "мордвиново-цезарево"; для иных видов жилой застройки	Московская область, Можайский район, сельское поселение Юрловское, с.Тропарево
101	50:18:0090320:561	18 кв.м.	земли населённых пунктов	для размещения, обслуживания и эксплуатации опоры №7 вл 35 кв "мордвиново-цезарево" / №101 лэп 35 кв "можайск-мордвиново"; для размещения объектов специального назначения	Московская область, Можайский район, сельское поселение Юрловское, с.Тропарево
102	50:18:0090320:560	18 кв.м.	земли населённых пунктов	для размещения, обслуживания и эксплуатации опоры №6 вл 35 кв "мордвиново-цезарево" /	Московская область, Можайский район, сельское поселение Юрловское, с.Тропарево

№	Кадастровый номер земельного участка	Площадь	Категория земельного участка	Вид разрешенного использования	Адрес
1	2	3	4	5	6
				№102 лэп 35 кв "можайск-мордвиново"; для размещения объектов специального назначения	
103	50:18:0090320:559	18 кв.м.	земли населённых пунктов	для размещения, обслуживания и эксплуатации опоры №14 вл 35 кв "мордвиново-цезарево"; для строительства административных объектов	Московская область, Можайский район, сельское поселение Юрловское, с.Тропарево
104	50:18:0090320:54	15359 кв.м.	земли сельскохозяйственного назначения	для сельскохозяйственного производства; для сельскохозяйственного производства	Местоположение установлено относительно ориентира, расположенного за пределами участка. Ориентир с.Тропарево. Участок находится примерно в 1000 метрах, по направлению на юго-восток от ориентира. Почтовый адрес ориентира: обл. Московская, р-н Можайский, сельское поселение Юрловское,.
105	50:18:0090320:536	24962 кв.м.	земли лесного фонда	для ведения лесного хозяйства; лесные земли	Местоположение установлено относительно ориентира, расположенного за пределами

№	Кадастровый номер земельного участка	Площадь	Категория земельного участка	Вид разрешенного использования	Адрес
1	2	3	4	5	6
					участка. Ориентир жилой дом. Участок находится примерно в 214 метра, по направлению на юго-запад от ориентира. Почтовый адрес ориентира: обл. Московская, р-н Можайский, д. Тропарево, дом 6.
106	50:18:0090320:53	27259 9 кв.м.	земли сельскохозяйственного назначения	для сельскохозяйственного производства; для сельскохозяйственного производства	Местоположение установлено относительно ориентира, расположенного за пределами участка. Ориентир примыкает к восточной окраине д. Тропарево. Участок находится примерно в ., по направлению на . от ориентира. Почтовый адрес ориентира: обл. Московская, р-н Можайский, сельское поселение Юрловское,.
107	50:18:0090320:517	2433 кв.м.	земли населённых пунктов	для ведения личного подсобного хозяйства; для иных видов жилой застройки	Местоположение установлено относительно ориентира, расположенного в границах участка.

№	Кадастровый номер земельного участка	Площадь	Категория земельного участка	Вид разрешенного использования	Адрес
1	2	3	4	5	6
					Почтовый адрес ориентира: обл. Московская, р-н Можайский, с. Тропарево.
108	50:18:0090320:496	1450 кв.м.	земли населённых пунктов	для ведения личного подсобного хозяйства; для иных видов жилой застройки	Местоположение установлено относительно ориентира, расположенного в границах участка. Почтовый адрес ориентира: обл. Московская, р-н Можайский, д. Тропарево, ул. Луговая, дом 9.
109	50:18:0090320:495	1450 кв.м.	земли населённых пунктов	для ведения личного подсобного хозяйства; для иных видов жилой застройки	Местоположение установлено относительно ориентира, расположенного в границах участка. Почтовый адрес ориентира: обл. Московская, р-н Можайский, д. Тропарево, ул. Луговая, дом 9.
110	50:18:0090320:480	1200 кв.м.	земли населённых пунктов	для ведения личного подсобного хозяйства; для иных видов жилой застройки	Местоположение установлено относительно ориентира, расположенного в границах участка. Почтовый адрес ориентира: обл. Московская, р-н Можайский, с. Тропарево.
111	50:18:0090320:469	2900	земли населённых	для ведения личного	Местоположение

№	Кадастровый номер земельного участка	Площадь	Категория земельного участка	Вид разрешенного использования	Адрес
1	2	3	4	5	6
		кв.м.	пунктов	подсобного хозяйства; для ведения личного подсобного хозяйства	установлено относительно ориентира, расположенного в границах участка. Почтовый адрес ориентира: обл. Московская, р-н Можайский, д. Тропарево, ул. Луговая, уч-к 2.
112	50:18:0090320:463	2563 кв.м.	земли населённых пунктов	для ведения личного подсобного хозяйства; для ведения личного подсобного хозяйства	Местоположение установлено относительно ориентира, расположенного в границах участка. Почтовый адрес ориентира: обл. Московская, р-н Можайский, сельское поселение Юрловское, с. Тропарево,.
113	50:18:0090320:452	2494 кв.м.		для ведения личного подсобного хозяйства; для ведения личного подсобного хозяйства	Местоположение установлено относительно ориентира, расположенного в границах участка. Почтовый адрес ориентира: обл. Московская, р-н Можайский, д. Тропарево,.
114	50:18:0090320:300	2419 кв.м.	земли населённых пунктов	для ведения личного подсобного хозяйства; для иных видов жилой застройки	Местоположение установлено относительно ориентира, расположенного в границах участка.

№	Кадастровый номер земельного участка	Площадь	Категория земельного участка	Вид разрешенного использования	Адрес
1	2	3	4	5	6
					Почтовый адрес ориентира: обл. Московская, р-н Можайский, с. Тропарево,.
115	50:18:0090320:259	2500 кв.м.	земли населённых пунктов	для ведения личного подсобного хозяйства; для ведения личного подсобного хозяйства	Местоположение установлено относительно ориентира, расположенного в границах участка. Почтовый адрес ориентира: обл. Московская, р-н Можайский, д. Тропарево,.
116	50:18:0090320:255	1704 кв.м.	земли населённых пунктов	для ведения личного подсобного хозяйства; для ведения личного подсобного хозяйства	Местоположение установлено относительно ориентира, расположенного в границах участка. Почтовый адрес ориентира: обл. Московская, р-н Можайский, с. Тропарево, ул. Тупиковая, уч-к 1.
117	50:18:0090320:253	2500 кв.м.	земли населённых пунктов	для ведения личного подсобного хозяйства; для иных видов жилой застройки	Местоположение установлено относительно ориентира, расположенного в границах участка. Почтовый адрес ориентира: обл. Московская, р-н Можайский, с. Тропарево,.
118	50:18:0090320:242	2500 кв.м.	земли населённых пунктов	для ведения личного подсобного хозяйства; для	Московская область, Можайский муниципальный

№	Кадастровый номер земельного участка	Площадь	Категория земельного участка	Вид разрешенного использования	Адрес
1	2	3	4	5	6
				ведения личного подсобного хозяйства	район, сельское поселение Юрловское, с. Тропарево, ул.Тупиковая, з/у 3
119	50:18:0090320:171	2500 кв.м.	земли населённых пунктов	для ведения личного подсобного хозяйства; для иных видов жилой застройки	Местоположение установлено относительно ориентира, расположенного в границах участка. Почтовый адрес ориентира: обл. Московская, р-н Можайский, д. Тропарево, ул. Речная, уч-к 5.
120	50:18:0090320:151	2500 кв.м.	земли населённых пунктов	для ведения личного подсобного хозяйства; для иных видов жилой застройки	Местоположение установлено относительно ориентира, расположенного в границах участка. Почтовый адрес ориентира: обл. Московская, р-н Можайский, д. Тропарево,.
121	50:18:0090320:149	2500 кв.м.	земли населённых пунктов	для ведения личного подсобного хозяйства; для ведения личного подсобного хозяйства	Московская область, Можайский муниципальный район, с/п Юрловское, с. Тропарево, ул. Болотная, з/у 1
122	50:18:0090320:148	2500 кв.м.	земли населённых пунктов	для ведения личного подсобного хозяйства; для ведения личного подсобного хозяйства	Местоположение установлено относительно ориентира, расположенного в границах участка.

№	Кадастровый номер земельного участка	Площадь	Категория земельного участка	Вид разрешенного использования	Адрес
1	2	3	4	5	6
					Почтовый адрес ориентира: обл. Московская, р-н Можайский, с. Тропарево,.
123	50:18:0090320:1436	12 кв.м.	земли лесного фонда	заготовка древесины (включая сом); заготовка и сбор недревесных лесных ресурсов; заготовка пищевых лесных ресурсов и сбор лекарственных растений; заготовка пищевых лесных ресурсов и сбор лекарственных растений; выращивание посадочного материала лесных растений (саженцев, сеянцев); осуществление научно-исследовательской деятельности, образовательной деятельности; осуществление рекреационной деятельности; строительство и эксплуатация водохранилищ и иных искусственных водных объектов, а также гидротехнических сооружений, морских портов, морских терминалов, речных	Московская область, Российская Федерация, Можайский городской округ, Бородинское лесничество, Тропаревское участковое лесничество, квартал 64, выдел 10

№	Кадастровый номер земельного участка	Площадь	Категория земельного участка	Вид разрешенного использования	Адрес
1	2	3	4	5	6
				портов, причалов; строительство, реконструкция, эксплуатация линий электропередачи, линий связи, дорог, трубопроводов и других линейных объектов; осуществление религиозной деятельности; изыскательские работы; для иного использования	
124	50:18:0090320:1378	1100 кв.м.	земли населённых пунктов	для ведения личного подсобного хозяйства; для ведения личного подсобного хозяйства	Московская область, Можайский район, сельское поселение Юрловское, с Тропарево, ул Лесная
125	50:18:0090320:1313	1500 кв.м.	земли населённых пунктов	для ведения личного подсобного хозяйства; для ведения личного подсобного хозяйства	Московская область, Можайский район, с/о Ваулинский, с.Тропарево
126	50:18:0090320:1238	1882 кв.м.	земли населённых пунктов	для ведения личного подсобного хозяйства; для ведения личного подсобного хозяйства	Московская область, Можайский район, с. Тропарево, ул. Березовая, земельный участок №5
127	50:18:0090320:1178	18 кв.м.	земли населённых пунктов	для размещения, обслуживания и эксплуатации опоры №12 вл 35 кв "мордвиново-цезарево"; для иных видов жилой застройки	Московская область, Можайский район, сельское поселение Юрловское, в районе с. Тропарево

№	Кадастровый номер земельного участка	Площадь	Категория земельного участка	Вид разрешенного использования	Адрес
1	2	3	4	5	6
128	50:18:0000000:16248	27488 кв.м.	земли населённых пунктов	коммунальное обслуживание	Московская область, Можайский район, д. Ваулино
129	50:18:0000000:15854	11368 кв.м.	земли сельскохозяйственного назначения	для сельскохозяйственного производства; для ведения сельскохозяйственного производства	Московская область, Можайский район, участок расположен в 374 м на юг относительно ориентира с. Тропарево, ул. Садовая, д. 7

ОПИСАНИЕ МЕСТОПОЛОЖЕНИЯ ГРАНИЦ

Публичный сервитут в целях размещения существующего объекта электросетевого хозяйства Воздушные линии электропередачи 35 кВ Мордвиново-Цезарево
(наименование публичного сервитута (далее - объект))

Раздел 1

Сведения об объекте		
N п/п	Характеристики объекта	Описание характеристик
1	2	3
1	Местоположение объекта	Московская область, Можайский городской округ
2	Площадь объекта +/- величина погрешности определения площади (P +/- Дельта P)	416644 кв.м ± 226 кв.м.
3	Иные характеристики объекта	Вид объекта реестра границ: Зона с особыми условиями использования территории. Содержание ограничений использования объектов недвижимости в пределах зоны или территории: Публичный сервитут, для целей размещения линейных объектов, их неотъемлемых технологических частей. Срок установления 49 лет.

Раздел 2

Сведения о местоположении границ объекта					
1. Система координат <u>МСК-50 (зона 1)</u>					
2. Сведения о характерных точках границ объекта					
Обозначение характерных точек границ	Координаты, м		Метод определения координат характерной точки	Средняя квадратическая погрешность положения характерной точки (Mt), м	Описание обозначения точки на местности (при наличии)
	X	Y			
1	2	3	4	5	6
1	427141.28	1276736.58	Аналитический метод	0.1	-
2	427141.43	1276749.27	Аналитический метод	0.1	-
3	427008.76	1276915.15	Аналитический метод	0.1	-
4	426877.65	1277076.98	Аналитический метод	0.1	-
5	426738.02	1277249.18	Аналитический метод	0.1	-
6	426590.51	1277431.05	Аналитический метод	0.1	-
7	426450.20	1277603.42	Аналитический метод	0.1	-
8	426432.10	1277625.78	Аналитический метод	0.1	-
9	426428.19	1277630.61	Аналитический метод	0.1	-
10	426342.52	1277736.42	Аналитический метод	0.1	-
11	426224.17	1277880.72	Аналитический метод	0.1	-
12	426158.60	1277796.26	Аналитический метод	0.1	-
13	426002.38	1277586.32	Аналитический метод	0.1	-
14	425895.31	1277440.87	Аналитический метод	0.1	-
15	425787.85	1277295.63	Аналитический метод	0.1	-
16	425685.50	1277154.27	Аналитический метод	0.1	-
17	425591.29	1277023.16	Аналитический метод	0.1	-
18	425459.29	1276837.95	Аналитический метод	0.1	-

19	425344.01	1276677.30	Аналитический метод	0.1	-
20	425241.91	1276534.25	Аналитический метод	0.1	-
21	425151.47	1276408.25	Аналитический метод	0.1	-
22	425052.50	1276273.84	Аналитический метод	0.1	-
23	425050.83	1276128.93	Аналитический метод	0.1	-
24	425051.08	1276027.66	Аналитический метод	0.1	-
25	425053.61	1275910.90	Аналитический метод	0.1	-
26	425056.25	1275782.21	Аналитический метод	0.1	-
27	425056.56	1275767.11	Аналитический метод	0.1	-
28	425057.71	1275711.00	Аналитический метод	0.1	-
29	425061.05	1275564.51	Аналитический метод	0.1	-
30	425063.32	1275431.68	Аналитический метод	0.1	-
31	425067.87	1275252.74	Аналитический метод	0.1	-
32	425082.76	1275255.18	Аналитический метод	0.1	-
33	425095.66	1275258.52	Аналитический метод	0.1	-
34	425098.63	1275259.85	Аналитический метод	0.1	-
35	425100.67	1275260.76	Аналитический метод	0.1	-
36	425096.31	1275432.38	Аналитический метод	0.1	-
37	425094.04	1275565.17	Аналитический метод	0.1	-
38	425090.70	1275711.72	Аналитический метод	0.1	-
39	425089.58	1275766.51	Аналитический метод	0.1	-
40	425089.27	1275781.52	Аналитический метод	0.1	-
41	425086.61	1275911.59	Аналитический метод	0.1	-
42	425084.08	1276028.06	Аналитический метод	0.1	-
43	425083.83	1276128.56	Аналитический метод	0.1	-
44	425088.90	1276261.61	Аналитический метод	0.1	-
45	425178.27	1276389.00	Аналитический метод	0.1	-
46	425268.74	1276515.04	Аналитический метод	0.1	-
47	425370.84	1276658.09	Аналитический метод	0.1	-
48	425486.13	1276818.76	Аналитический метод	0.1	-
49	425618.13	1277003.95	Аналитический метод	0.1	-
50	425712.26	1277134.97	Аналитический метод	0.1	-
51	425814.48	1277276.14	Аналитический метод	0.1	-
52	425921.86	1277421.27	Аналитический метод	0.1	-
53	426028.91	1277566.68	Аналитический метод	0.1	-
54	426185.05	1277776.52	Аналитический метод	0.1	-
55	426225.24	1277832.11	Аналитический метод	0.1	-
56	426319.27	1277717.47	Аналитический метод	0.1	-
57	426426.26	1277585.32	Аналитический метод	0.1	-
58	426426.91	1277584.51	Аналитический метод	0.1	-
59	426430.09	1277580.61	Аналитический метод	0.1	-
60	426567.22	1277412.13	Аналитический метод	0.1	-
61	426714.72	1277230.28	Аналитический метод	0.1	-
62	426854.35	1277058.09	Аналитический метод	0.1	-
63	426985.39	1276896.34	Аналитический метод	0.1	-
64	427112.50	1276737.64	Аналитический метод	0.1	-
1	427141.28	1276736.58	Аналитический метод	0.1	-
65	425101.22	1275239.26	Аналитический метод	0.1	-
66	425087.33	1275235.69	Аналитический метод	0.1	-
67	425086.44	1275235.50	Аналитический метод	0.1	-
68	425068.89	1275232.60	Аналитический метод	0.1	-

69	425068.37	1275232.54	Аналитический метод	0.1	-
70	425068.49	1275227.87	Аналитический метод	0.1	-
71	425070.65	1275114.45	Аналитический метод	0.1	-
72	425074.38	1274943.82	Аналитический метод	0.1	-
73	425075.40	1274837.82	Аналитический метод	0.1	-
74	425074.20	1274662.68	Аналитический метод	0.1	-
75	424981.54	1274544.47	Аналитический метод	0.1	-
76	424873.84	1274405.68	Аналитический метод	0.1	-
77	424764.73	1274265.10	Аналитический метод	0.1	-
78	424657.85	1274127.45	Аналитический метод	0.1	-
79	424546.16	1273983.05	Аналитический метод	0.1	-
80	424439.56	1273844.25	Аналитический метод	0.1	-
81	424386.41	1273773.26	Аналитический метод	0.1	-
82	424319.95	1273696.89	Аналитический метод	0.1	-
83	424165.16	1273521.77	Аналитический метод	0.1	-
84	424008.15	1273343.78	Аналитический метод	0.1	-
85	423852.45	1273165.17	Аналитический метод	0.1	-
86	423707.00	1272999.66	Аналитический метод	0.1	-
87	423574.34	1272847.30	Аналитический метод	0.1	-
88	423425.32	1272678.56	Аналитический метод	0.1	-
89	423286.21	1272519.55	Аналитический метод	0.1	-
90	423200.14	1272420.82	Аналитический метод	0.1	-
91	423126.98	1272336.65	Аналитический метод	0.1	-
92	423041.38	1272238.96	Аналитический метод	0.1	-
93	422950.83	1272136.40	Аналитический метод	0.1	-
94	422823.94	1271991.89	Аналитический метод	0.1	-
95	422702.78	1271853.75	Аналитический метод	0.1	-
96	422611.85	1271750.25	Аналитический метод	0.1	-
97	422568.82	1271701.27	Аналитический метод	0.1	-
98	422449.88	1271565.14	Аналитический метод	0.1	-
99	422326.79	1271425.18	Аналитический метод	0.1	-
100	422197.96	1271277.95	Аналитический метод	0.1	-
101	422150.85	1271224.17	Аналитический метод	0.1	-
102	422158.90	1271218.19	Аналитический метод	0.1	-
103	422174.65	1271207.20	Аналитический метод	0.1	-
104	422189.71	1271224.53	Аналитический метод	0.1	-
105	422226.24	1271266.09	Аналитический метод	0.1	-
106	422226.35	1271266.22	Аналитический метод	0.1	-
107	422265.78	1271309.52	Аналитический метод	0.1	-
108	422307.90	1271357.51	Аналитический метод	0.1	-
109	422349.99	1271405.36	Аналитический метод	0.1	-
110	422401.81	1271464.80	Аналитический метод	0.1	-
111	422436.93	1271504.88	Аналитический метод	0.1	-
112	422476.18	1271550.16	Аналитический метод	0.1	-
113	422520.46	1271600.78	Аналитический метод	0.1	-
114	422563.15	1271649.59	Аналитический метод	0.1	-
115	422572.13	1271659.87	Аналитический метод	0.1	-
116	422567.75	1271666.29	Аналитический метод	0.1	-
117	422584.79	1271685.82	Аналитический метод	0.1	-
118	422587.03	1271683.51	Аналитический метод	0.1	-
119	422590.15	1271681.09	Аналитический метод	0.1	-
120	422591.45	1271682.54	Аналитический метод	0.1	-

121	422588.66	1271685.42	Аналитический метод	0.1	-
122	422586.15	1271687.38	Аналитический метод	0.1	-
123	422617.10	1271722.86	Аналитический метод	0.1	-
124	422676.03	1271790.94	Аналитический метод	0.1	-
125	422676.16	1271791.09	Аналитический метод	0.1	-
126	422718.17	1271838.54	Аналитический метод	0.1	-
127	422719.16	1271837.53	Аналитический метод	0.1	-
128	422722.28	1271835.12	Аналитический метод	0.1	-
129	422723.58	1271836.57	Аналитический метод	0.1	-
130	422720.79	1271839.45	Аналитический метод	0.1	-
131	422719.72	1271840.29	Аналитический метод	0.1	-
132	422734.76	1271857.28	Аналитический метод	0.1	-
133	422757.43	1271883.71	Аналитический метод	0.1	-
134	422757.64	1271883.95	Аналитический метод	0.1	-
135	422783.35	1271912.80	Аналитический метод	0.1	-
136	422807.17	1271940.71	Аналитический метод	0.1	-
137	422807.51	1271941.10	Аналитический метод	0.1	-
138	422835.64	1271972.16	Аналитический метод	0.1	-
139	422839.56	1271976.60	Аналитический метод	0.1	-
140	422842.09	1271974.63	Аналитический метод	0.1	-
141	422843.39	1271976.09	Аналитический метод	0.1	-
142	422841.15	1271978.40	Аналитический метод	0.1	-
143	422865.32	1272005.79	Аналитический метод	0.1	-
144	422897.99	1272043.79	Аналитический метод	0.1	-
145	422898.07	1272043.88	Аналитический метод	0.1	-
146	422923.29	1272072.82	Аналитический метод	0.1	-
147	422923.49	1272073.05	Аналитический метод	0.1	-
148	422958.75	1272112.09	Аналитический метод	0.1	-
149	422966.51	1272121.09	Аналитический метод	0.1	-
150	422968.30	1272119.70	Аналитический метод	0.1	-
151	422969.60	1272121.15	Аналитический метод	0.1	-
152	422967.99	1272122.81	Аналитический метод	0.1	-
153	422984.66	1272142.12	Аналитический метод	0.1	-
154	422984.79	1272142.27	Аналитический метод	0.1	-
155	423013.14	1272174.38	Аналитический метод	0.1	-
156	423035.24	1272199.33	Аналитический метод	0.1	-
157	423056.69	1272223.84	Аналитический метод	0.1	-
158	423059.39	1272221.74	Аналитический метод	0.1	-
159	423060.69	1272223.20	Аналитический метод	0.1	-
160	423058.29	1272225.67	Аналитический метод	0.1	-
161	423064.53	1272232.81	Аналитический метод	0.1	-
162	423064.65	1272232.95	Аналитический метод	0.1	-
163	423095.87	1272267.88	Аналитический метод	0.1	-
164	423095.95	1272267.98	Аналитический метод	0.1	-
165	423118.31	1272292.62	Аналитический метод	0.1	-
166	423142.78	1272321.27	Аналитический метод	0.1	-
167	423145.40	1272319.24	Аналитический метод	0.1	-
168	423146.70	1272320.69	Аналитический метод	0.1	-
169	423144.35	1272323.12	Аналитический метод	0.1	-
170	423152.17	1272332.28	Аналитический метод	0.1	-
171	423152.37	1272332.50	Аналитический метод	0.1	-
172	423193.95	1272379.54	Аналитический метод	0.1	-

173	423235.03	1272426.05	Аналитический метод	0.1	-
174	423274.12	1272470.32	Аналитический метод	0.1	-
175	423296.30	1272496.11	Аналитический метод	0.1	-
176	423316.72	1272520.31	Аналитический метод	0.1	-
177	423317.31	1272520.99	Аналитический метод	0.1	-
178	423336.17	1272541.14	Аналитический метод	0.1	-
179	423356.13	1272564.02	Аналитический метод	0.1	-
180	423375.61	1272586.20	Аналитический метод	0.1	-
181	423375.65	1272586.25	Аналитический метод	0.1	-
182	423394.51	1272607.58	Аналитический метод	0.1	-
183	423429.67	1272648.27	Аналитический метод	0.1	-
184	423429.79	1272648.41	Аналитический метод	0.1	-
185	423441.94	1272662.16	Аналитический метод	0.1	-
186	423444.23	1272660.40	Аналитический метод	0.1	-
187	423445.53	1272661.85	Аналитический метод	0.1	-
188	423443.50	1272663.93	Аналитический метод	0.1	-
189	423450.86	1272672.26	Аналитический метод	0.1	-
190	423450.96	1272672.37	Аналитический метод	0.1	-
191	423469.38	1272692.85	Аналитический метод	0.1	-
192	423485.90	1272712.55	Аналитический метод	0.1	-
193	423486.25	1272712.96	Аналитический метод	0.1	-
194	423516.23	1272746.59	Аналитический метод	0.1	-
195	423540.73	1272774.27	Аналитический метод	0.1	-
196	423572.07	1272809.96	Аналитический метод	0.1	-
197	423590.67	1272831.15	Аналитический метод	0.1	-
198	423593.05	1272829.31	Аналитический метод	0.1	-
199	423594.35	1272830.76	Аналитический метод	0.1	-
200	423592.22	1272832.96	Аналитический метод	0.1	-
201	423614.13	1272858.56	Аналитический метод	0.1	-
202	423614.34	1272858.81	Аналитический метод	0.1	-
203	423640.99	1272888.80	Аналитический метод	0.1	-
204	423659.72	1272910.30	Аналитический метод	0.1	-
205	423659.79	1272910.37	Аналитический метод	0.1	-
206	423677.60	1272930.56	Аналитический метод	0.1	-
207	423677.68	1272930.65	Аналитический метод	0.1	-
208	423697.08	1272952.34	Аналитический метод	0.1	-
209	423719.08	1272977.45	Аналитический метод	0.1	-
210	423719.15	1272977.52	Аналитический метод	0.1	-
211	423724.03	1272983.01	Аналитический метод	0.1	-
212	423726.82	1272980.85	Аналитический метод	0.1	-
213	423728.12	1272982.31	Аналитический метод	0.1	-
214	423725.65	1272984.85	Аналитический метод	0.1	-
215	423754.88	1273017.82	Аналитический метод	0.1	-
216	423779.15	1273045.87	Аналитический метод	0.1	-
217	423779.45	1273046.21	Аналитический метод	0.1	-
218	423804.22	1273073.40	Аналитический метод	0.1	-
219	423828.34	1273101.06	Аналитический метод	0.1	-
220	423828.38	1273101.10	Аналитический метод	0.1	-
221	423848.69	1273124.23	Аналитический метод	0.1	-
222	423848.84	1273124.39	Аналитический метод	0.1	-
223	423870.07	1273147.94	Аналитический метод	0.1	-
224	423870.15	1273148.04	Аналитический метод	0.1	-

225	423872.93	1273145.89	Аналитический метод	0.1	-
226	423874.23	1273147.34	Аналитический метод	0.1	-
227	423871.74	1273149.91	Аналитический метод	0.1	-
228	423893.64	1273175.61	Аналитический метод	0.1	-
229	423893.81	1273175.80	Аналитический метод	0.1	-
230	423918.36	1273203.78	Аналитический метод	0.1	-
231	423943.45	1273232.83	Аналитический метод	0.1	-
232	423966.37	1273259.40	Аналитический метод	0.1	-
233	423966.47	1273259.53	Аналитический метод	0.1	-
234	423990.89	1273287.32	Аналитический метод	0.1	-
235	424015.84	1273315.67	Аналитический метод	0.1	-
236	424015.91	1273315.76	Аналитический метод	0.1	-
237	424025.67	1273326.70	Аналитический метод	0.1	-
238	424026.82	1273325.54	Аналитический метод	0.1	-
239	424029.93	1273323.11	Аналитический метод	0.1	-
240	424031.23	1273324.57	Аналитический метод	0.1	-
241	424028.45	1273327.45	Аналитический метод	0.1	-
242	424027.20	1273328.42	Аналитический метод	0.1	-
243	424039.95	1273342.71	Аналитический метод	0.1	-
244	424040.04	1273342.81	Аналитический метод	0.1	-
245	424059.11	1273363.88	Аналитический метод	0.1	-
246	424077.84	1273385.56	Аналитический метод	0.1	-
247	424078.01	1273385.75	Аналитический метод	0.1	-
248	424111.21	1273423.08	Аналитический метод	0.1	-
249	424132.33	1273447.31	Аналитический метод	0.1	-
250	424132.37	1273447.36	Аналитический метод	0.1	-
251	424151.91	1273469.60	Аналитический метод	0.1	-
252	424152.03	1273469.74	Аналитический метод	0.1	-
253	424170.46	1273490.30	Аналитический метод	0.1	-
254	424182.90	1273504.51	Аналитический метод	0.1	-
255	424183.57	1273503.82	Аналитический метод	0.1	-
256	424186.68	1273501.39	Аналитический метод	0.1	-
257	424187.98	1273502.86	Аналитический метод	0.1	-
258	424185.20	1273505.74	Аналитический метод	0.1	-
259	424184.47	1273506.31	Аналитический метод	0.1	-
260	424199.41	1273523.37	Аналитический метод	0.1	-
261	424199.48	1273523.46	Аналитический метод	0.1	-
262	424233.00	1273561.27	Аналитический метод	0.1	-
263	424256.68	1273588.92	Аналитический метод	0.1	-
264	424256.92	1273589.19	Аналитический метод	0.1	-
265	424288.42	1273624.46	Аналитический метод	0.1	-
266	424311.82	1273651.84	Аналитический метод	0.1	-
267	424312.00	1273652.04	Аналитический метод	0.1	-
268	424332.90	1273675.75	Аналитический метод	0.1	-
269	424336.89	1273680.33	Аналитический метод	0.1	-
270	424337.45	1273679.76	Аналитический метод	0.1	-
271	424340.56	1273677.33	Аналитический метод	0.1	-
272	424341.86	1273678.79	Аналитический метод	0.1	-
273	424339.08	1273681.67	Аналитический метод	0.1	-
274	424338.47	1273682.15	Аналитический метод	0.1	-
275	424363.35	1273710.74	Аналитический метод	0.1	-
276	424363.56	1273710.98	Аналитический метод	0.1	-

277	424382.66	1273732.13	Аналитический метод	0.1	-
278	424401.07	1273754.20	Аналитический метод	0.1	-
279	424401.45	1273754.64	Аналитический метод	0.1	-
280	424404.08	1273757.59	Аналитический метод	0.1	-
281	424405.16	1273756.61	Аналитический метод	0.1	-
282	424408.38	1273754.33	Аналитический метод	0.1	-
283	424409.60	1273755.86	Аналитический метод	0.1	-
284	424406.69	1273758.61	Аналитический метод	0.1	-
285	424405.64	1273759.34	Аналитический метод	0.1	-
286	424426.02	1273782.20	Аналитический метод	0.1	-
287	424450.43	1273810.43	Аналитический метод	0.1	-
288	424450.53	1273810.55	Аналитический метод	0.1	-
289	424451.86	1273812.06	Аналитический метод	0.1	-
290	424475.31	1273836.61	Аналитический метод	0.1	-
291	424572.30	1273962.90	Аналитический метод	0.1	-
292	424683.93	1274107.24	Аналитический метод	0.1	-
293	424790.80	1274244.87	Аналитический метод	0.1	-
294	424899.91	1274385.44	Аналитический метод	0.1	-
295	425007.44	1274524.02	Аналитический метод	0.1	-
296	425110.84	1274649.85	Аналитический метод	0.1	-
297	425108.40	1274838.03	Аналитический метод	0.1	-
298	425107.38	1274944.34	Аналитический метод	0.1	-
299	425103.65	1275115.13	Аналитический метод	0.1	-
300	425102.20	1275191.35	Аналитический метод	0.1	-
301	425102.09	1275196.89	Аналитический метод	0.1	-
302	425101.49	1275228.60	Аналитический метод	0.1	-
65	425101.22	1275239.26	Аналитический метод	0.1	-
303	422161.42	1271191.99	Аналитический метод	0.1	-
304	422147.32	1271201.84	Аналитический метод	0.1	-
305	422147.07	1271202.01	Аналитический метод	0.1	-
306	422137.60	1271209.04	Аналитический метод	0.1	-
307	422075.27	1271137.89	Аналитический метод	0.1	-
308	422004.99	1271058.49	Аналитический метод	0.1	-
309	421887.41	1270923.99	Аналитический метод	0.1	-
310	421801.88	1270827.60	Аналитический метод	0.1	-
311	421666.30	1270674.13	Аналитический метод	0.1	-
312	421546.08	1270535.37	Аналитический метод	0.1	-
313	421417.40	1270390.09	Аналитический метод	0.1	-
314	421354.16	1270317.96	Аналитический метод	0.1	-
315	421289.96	1270244.73	Аналитический метод	0.1	-
316	421164.40	1270103.11	Аналитический метод	0.1	-
317	421098.71	1270028.03	Аналитический метод	0.1	-
318	421095.91	1270024.84	Аналитический метод	0.1	-
319	421015.59	1269933.02	Аналитический метод	0.1	-
320	420950.87	1269860.30	Аналитический метод	0.1	-
321	420847.14	1269741.88	Аналитический метод	0.1	-
322	420836.51	1269729.75	Аналитический метод	0.1	-
323	420822.37	1269713.61	Аналитический метод	0.1	-
324	420748.74	1269630.46	Аналитический метод	0.1	-
325	420640.43	1269505.90	Аналитический метод	0.1	-
326	420494.32	1269340.70	Аналитический метод	0.1	-

327	420360.85	1269188.01	Аналитический метод	0.1	-
328	420197.83	1269004.48	Аналитический метод	0.1	-
329	420078.14	1268865.40	Аналитический метод	0.1	-
330	419966.51	1268739.16	Аналитический метод	0.1	-
331	419865.68	1268626.13	Аналитический метод	0.1	-
332	419789.43	1268538.29	Аналитический метод	0.1	-
333	419661.34	1268393.78	Аналитический метод	0.1	-
334	419564.62	1268283.64	Аналитический метод	0.1	-
335	419459.29	1268163.58	Аналитический метод	0.1	-
336	419370.20	1268062.68	Аналитический метод	0.1	-
337	419368.54	1268034.39	Аналитический метод	0.1	-
338	419370.63	1268036.05	Аналитический метод	0.1	-
339	419381.49	1268045.21	Аналитический метод	0.1	-
340	419381.58	1268045.29	Аналитический метод	0.1	-
341	419387.80	1268050.46	Аналитический метод	0.1	-
342	419389.22	1268049.61	Аналитический метод	0.1	-
343	419392.41	1268051.59	Аналитический метод	0.1	-
344	419393.43	1268053.30	Аналитический метод	0.1	-
345	419393.59	1268055.32	Аналитический метод	0.1	-
346	419404.43	1268064.99	Аналитический метод	0.1	-
347	419414.78	1268074.54	Аналитический метод	0.1	-
348	419423.36	1268082.84	Аналитический метод	0.1	-
349	419432.87	1268092.42	Аналитический метод	0.1	-
350	419442.62	1268102.62	Аналитический метод	0.1	-
351	419453.42	1268114.07	Аналитический метод	0.1	-
352	419467.35	1268129.58	Аналитический метод	0.1	-
353	419479.31	1268142.93	Аналитический метод	0.1	-
354	419492.48	1268157.96	Аналитический метод	0.1	-
355	419492.63	1268158.13	Аналитический метод	0.1	-
356	419504.80	1268171.69	Аналитический метод	0.1	-
357	419518.84	1268187.75	Аналитический метод	0.1	-
358	419537.64	1268209.36	Аналитический метод	0.1	-
359	419537.82	1268209.56	Аналитический метод	0.1	-
360	419559.91	1268234.14	Аналитический метод	0.1	-
361	419575.00	1268250.89	Аналитический метод	0.1	-
362	419589.92	1268268.00	Аналитический метод	0.1	-
363	419590.04	1268268.14	Аналитический метод	0.1	-
364	419609.46	1268289.96	Аналитический метод	0.1	-
365	419624.62	1268307.25	Аналитический метод	0.1	-
366	419624.74	1268307.39	Аналитический метод	0.1	-
367	419648.44	1268333.88	Аналитический метод	0.1	-
368	419667.58	1268355.24	Аналитический метод	0.1	-
369	419667.62	1268355.28	Аналитический метод	0.1	-
370	419680.30	1268369.32	Аналитический метод	0.1	-
371	419683.20	1268372.67	Аналитический метод	0.1	-
372	419685.29	1268371.05	Аналитический метод	0.1	-
373	419686.08	1268371.95	Аналитический метод	0.1	-
374	419686.68	1268372.63	Аналитический метод	0.1	-
375	419684.83	1268374.55	Аналитический метод	0.1	-
376	419696.38	1268387.88	Аналитический метод	0.1	-
377	419696.53	1268388.06	Аналитический метод	0.1	-
378	419716.20	1268410.16	Аналитический метод	0.1	-

379	419716.34	1268410.32	Аналитический метод	0.1	-
380	419732.37	1268427.90	Аналитический метод	0.1	-
381	419743.39	1268440.82	Аналитический метод	0.1	-
382	419743.70	1268441.17	Аналитический метод	0.1	-
383	419758.07	1268457.14	Аналитический метод	0.1	-
384	419773.00	1268474.16	Аналитический метод	0.1	-
385	419787.25	1268490.37	Аналитический метод	0.1	-
386	419801.42	1268506.61	Аналитический метод	0.1	-
387	419801.49	1268506.70	Аналитический метод	0.1	-
388	419811.13	1268517.60	Аналитический метод	0.1	-
389	419811.63	1268517.21	Аналитический метод	0.1	-
390	419812.93	1268518.67	Аналитический метод	0.1	-
391	419812.48	1268519.13	Аналитический метод	0.1	-
392	419816.60	1268523.79	Аналитический метод	0.1	-
393	419831.82	1268541.42	Аналитический метод	0.1	-
394	419848.68	1268560.91	Аналитический метод	0.1	-
395	419863.65	1268578.32	Аналитический метод	0.1	-
396	419883.75	1268601.61	Аналитический метод	0.1	-
397	419887.30	1268605.81	Аналитический метод	0.1	-
398	419888.68	1268604.74	Аналитический метод	0.1	-
399	419889.98	1268606.20	Аналитический метод	0.1	-
400	419888.71	1268607.50	Аналитический метод	0.1	-
401	419897.48	1268617.91	Аналитический метод	0.1	-
402	419897.78	1268618.25	Аналитический метод	0.1	-
403	419914.74	1268637.35	Аналитический метод	0.1	-
404	419927.23	1268652.30	Аналитический метод	0.1	-
405	419927.32	1268652.41	Аналитический метод	0.1	-
406	419941.30	1268668.90	Аналитический метод	0.1	-
407	419941.43	1268669.05	Аналитический метод	0.1	-
408	419958.49	1268688.70	Аналитический метод	0.1	-
409	419973.55	1268706.13	Аналитический метод	0.1	-
410	419985.91	1268720.37	Аналитический метод	0.1	-
411	419988.54	1268718.33	Аналитический метод	0.1	-
412	419989.84	1268719.79	Аналитический метод	0.1	-
413	419987.49	1268722.20	Аналитический метод	0.1	-
414	419988.74	1268723.63	Аналитический метод	0.1	-
415	419988.77	1268723.67	Аналитический метод	0.1	-
416	420002.80	1268739.74	Аналитический метод	0.1	-
417	420002.87	1268739.82	Аналитический метод	0.1	-
418	420015.25	1268753.83	Аналитический метод	0.1	-
419	420026.80	1268767.59	Аналитический метод	0.1	-
420	420027.09	1268767.92	Аналитический метод	0.1	-
421	420047.83	1268791.40	Аналитический метод	0.1	-
422	420069.18	1268815.86	Аналитический метод	0.1	-
423	420096.66	1268847.47	Аналитический метод	0.1	-
424	420099.66	1268845.14	Аналитический метод	0.1	-
425	420100.96	1268846.60	Аналитический метод	0.1	-
426	420098.29	1268849.35	Аналитический метод	0.1	-
427	420098.69	1268849.80	Аналитический метод	0.1	-
428	420121.81	1268876.31	Аналитический метод	0.1	-
429	420121.85	1268876.36	Аналитический метод	0.1	-
430	420145.09	1268902.82	Аналитический метод	0.1	-

431	420162.51	1268922.81	Аналитический метод	0.1	-
432	420183.81	1268947.15	Аналитический метод	0.1	-
433	420202.08	1268968.42	Аналитический метод	0.1	-
434	420202.28	1268968.64	Аналитический метод	0.1	-
435	420217.37	1268985.61	Аналитический метод	0.1	-
436	420217.70	1268985.27	Аналитический метод	0.1	-
437	420220.83	1268982.86	Аналитический метод	0.1	-
438	420222.13	1268984.31	Аналитический метод	0.1	-
439	420219.34	1268987.19	Аналитический метод	0.1	-
440	420219.00	1268987.46	Аналитический метод	0.1	-
441	420237.84	1269009.01	Аналитический метод	0.1	-
442	420255.51	1269029.11	Аналитический метод	0.1	-
443	420273.73	1269050.00	Аналитический метод	0.1	-
444	420273.78	1269050.06	Аналитический метод	0.1	-
445	420293.92	1269072.95	Аналитический метод	0.1	-
446	420317.22	1269099.46	Аналитический метод	0.1	-
447	420345.46	1269131.92	Аналитический метод	0.1	-
448	420367.41	1269157.10	Аналитический метод	0.1	-
449	420390.34	1269183.53	Аналитический метод	0.1	-
450	420390.50	1269183.71	Аналитический метод	0.1	-
451	420424.22	1269221.52	Аналитический метод	0.1	-
452	420466.47	1269269.62	Аналитический метод	0.1	-
453	420518.20	1269328.69	Аналитический метод	0.1	-
454	420518.33	1269328.84	Аналитический метод	0.1	-
455	420577.98	1269395.48	Аналитический метод	0.1	-
456	420624.51	1269447.89	Аналитический метод	0.1	-
457	420666.84	1269496.01	Аналитический метод	0.1	-
458	420666.91	1269496.09	Аналитический метод	0.1	-
459	420696.68	1269529.57	Аналитический метод	0.1	-
460	420701.26	1269525.57	Аналитический метод	0.1	-
461	420743.38	1269574.01	Аналитический метод	0.1	-
462	420739.15	1269577.68	Аналитический метод	0.1	-
463	420775.23	1269618.80	Аналитический метод	0.1	-
464	420834.66	1269687.61	Аналитический метод	0.1	-
465	420834.76	1269687.72	Аналитический метод	0.1	-
466	420894.04	1269755.26	Аналитический метод	0.1	-
467	420948.47	1269817.28	Аналитический метод	0.1	-
468	420990.03	1269864.45	Аналитический метод	0.1	-
469	421048.10	1269931.33	Аналитический метод	0.1	-
470	421088.68	1269978.09	Аналитический метод	0.1	-
471	421140.59	1270038.31	Аналитический метод	0.1	-
472	421148.20	1270047.09	Аналитический метод	0.1	-
473	421149.25	1270046.83	Аналитический метод	0.1	-
474	421171.65	1270071.51	Аналитический метод	0.1	-
475	421339.83	1270266.32	Аналитический метод	0.1	-
476	421412.68	1270350.04	Аналитический метод	0.1	-
477	421412.90	1270350.87	Аналитический метод	0.1	-
478	421449.36	1270391.65	Аналитический метод	0.1	-
479	421508.16	1270459.30	Аналитический метод	0.1	-
480	421508.22	1270459.37	Аналитический метод	0.1	-
481	421567.17	1270526.49	Аналитический метод	0.1	-
482	421637.28	1270606.66	Аналитический метод	0.1	-

483	421678.82	1270654.58	Аналитический метод	0.1	-
484	421678.95	1270654.73	Аналитический метод	0.1	-
485	421737.97	1270721.26	Аналитический метод	0.1	-
486	421774.02	1270762.60	Аналитический метод	0.1	-
487	421774.09	1270762.68	Аналитический метод	0.1	-
488	421810.79	1270804.24	Аналитический метод	0.1	-
489	421847.62	1270845.91	Аналитический метод	0.1	-
490	421847.79	1270846.11	Аналитический метод	0.1	-
491	421868.80	1270869.15	Аналитический метод	0.1	-
492	421874.67	1270864.45	Аналитический метод	0.1	-
493	421886.93	1270877.91	Аналитический метод	0.1	-
494	421930.85	1270929.31	Аналитический метод	0.1	-
495	421930.92	1270929.40	Аналитический метод	0.1	-
496	421975.08	1270979.96	Аналитический метод	0.1	-
497	421975.19	1270980.08	Аналитический метод	0.1	-
498	422005.09	1271013.24	Аналитический метод	0.1	-
499	422036.12	1271048.22	Аналитический метод	0.1	-
500	422057.35	1271072.18	Аналитический метод	0.1	-
501	422097.77	1271118.31	Аналитический метод	0.1	-
502	422156.37	1271186.18	Аналитический метод	0.1	-
303	422161.42	1271191.99	Аналитический метод	0.1	-
503	424465.09	1273823.28	Аналитический метод	0.1	-
504	424463.74	1273821.48	Аналитический метод	0.1	-
505	424462.45	1273822.66	Аналитический метод	0.1	-
506	424463.71	1273824.22	Аналитический метод	0.1	-
503	424465.09	1273823.28	Аналитический метод	0.1	-
507	421313.24	1270222.81	Аналитический метод	0.1	-
508	421314.57	1270224.30	Аналитический метод	0.1	-
509	421311.75	1270227.19	Аналитический метод	0.1	-
510	421308.59	1270229.63	Аналитический метод	0.1	-
511	421307.26	1270228.13	Аналитический метод	0.1	-
512	421310.10	1270225.24	Аналитический метод	0.1	-
507	421313.24	1270222.81	Аналитический метод	0.1	-
513	421189.47	1270079.13	Аналитический метод	0.1	-
514	421190.80	1270080.61	Аналитический метод	0.1	-
515	421187.99	1270083.51	Аналитический метод	0.1	-
516	421184.85	1270085.96	Аналитический метод	0.1	-
517	421183.49	1270084.45	Аналитический метод	0.1	-
518	421186.34	1270081.55	Аналитический метод	0.1	-
513	421189.47	1270079.13	Аналитический метод	0.1	-
519	419403.47	1268017.93	Аналитический метод	0.1	-
520	419393.00	1268009.09	Аналитический метод	0.1	-
521	419392.56	1268008.73	Аналитический метод	0.1	-
522	419376.42	1267995.97	Аналитический метод	0.1	-
523	419365.78	1267987.58	Аналитический метод	0.1	-
524	419360.09	1267890.81	Аналитический метод	0.1	-
525	419352.89	1267721.41	Аналитический метод	0.1	-
526	419344.10	1267560.90	Аналитический метод	0.1	-

527	419337.57	1267414.14	Аналитический метод	0.1	-
528	419329.68	1267284.20	Аналитический метод	0.1	-
529	419329.47	1267268.86	Аналитический метод	0.1	-
530	419341.41	1267268.04	Аналитический метод	0.1	-
531	419366.07	1267266.62	Аналитический метод	0.1	-
532	419366.66	1267282.90	Аналитический метод	0.1	-
533	419370.53	1267412.66	Аналитический метод	0.1	-
534	419377.06	1267559.26	Аналитический метод	0.1	-
535	419385.85	1267719.81	Аналитический метод	0.1	-
536	419393.04	1267888.96	Аналитический метод	0.1	-
519	419403.47	1268017.93	Аналитический метод	0.1	-

3. Сведения о характерных точках части (частей) границы объекта

Обозначение характерных точек части границы	Координаты, м		Метод определения координат характерной точки	Средняя квадратическая погрешность положения характерной точки (Mt), м	Описание обозначения точки на местности (при наличии)
	X	Y			
1	2	3	4	5	6
-	-	-	-	-	-

Раздел 3

Сведения о местоположении измененных (уточненных) границ объекта

1. Система координат МСК-50 (зона 1)

2. Сведения о характерных точках границ объекта

Обозначение характерных точек границ	Существующие координаты, м		Измененные (уточненные) координаты, м		Метод определения координат характерной точки	Средняя квадратическая погрешность положения характерной точки (Mt), м	Описание обозначения точки на местности (при наличии)
	X	Y	X	Y			
1	2	3	4	5	6	7	8
-	-	-	-	-	-	-	-

3. Сведения о характерных точках части (частей) границы объекта

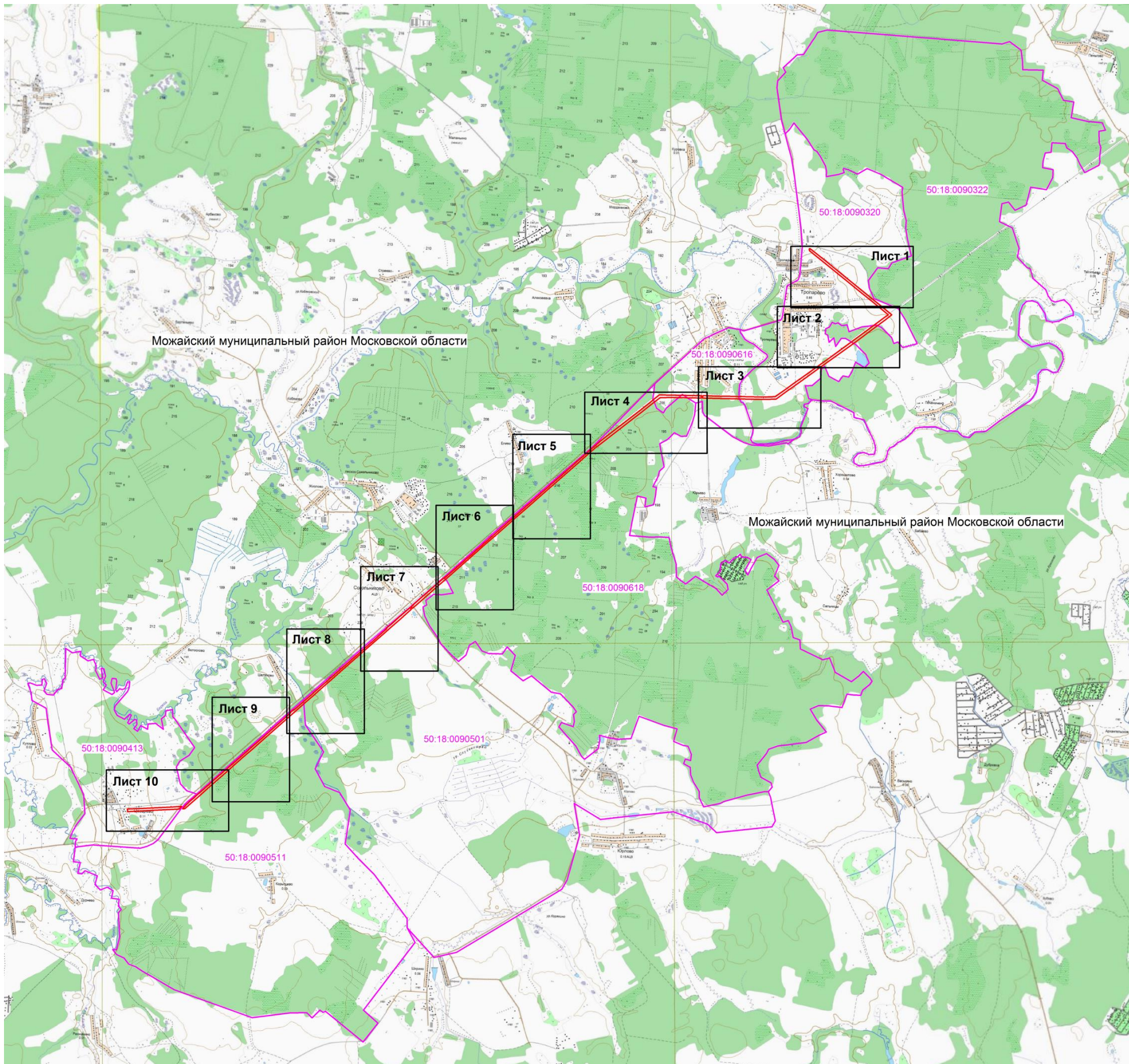

-	-	-	-	-	-	-	-
---	---	---	---	---	---	---	---

Схема расположения границ публичного сервитута
Обзорная схема



Масштаб 1: 60000

Используемые условные знаки и обозначения:

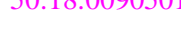
-  - граница зоны публичного сервитута
-  - граница кадастрового квартала
-  50:18:0090501 - номер кадастрового квартала
-  - место проложения объекта для которого устанавливается публичный сервитут

Кадастровый инженер Курчак Е.В. Дата 08.02.2021 г.
Место для оттиска печатного листа, составившего графическое описание



Схема расположения границ публичного сервитута

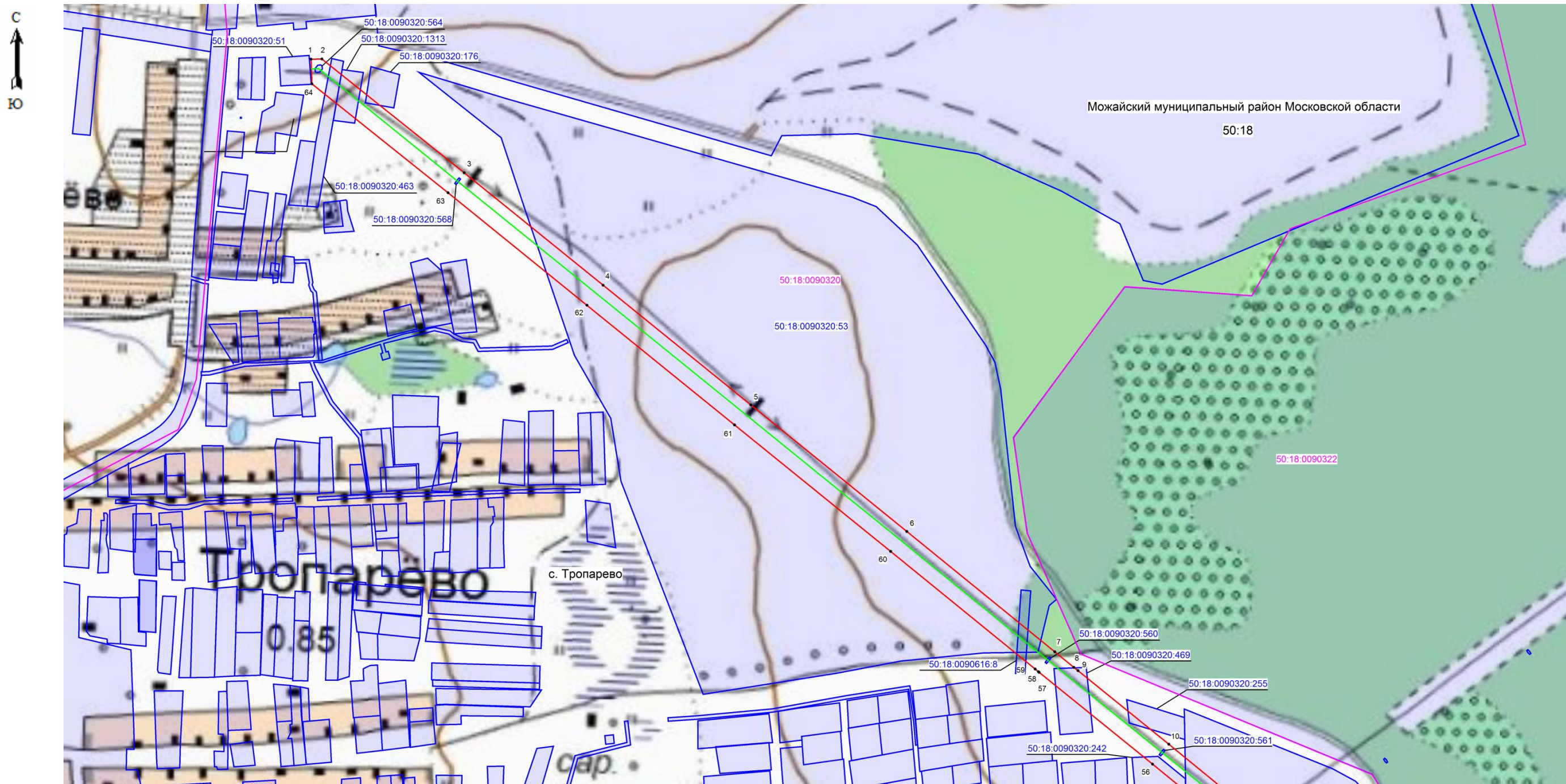

Масштаб 1: 5000

Используемые условные знаки и обозначения:

- 1 - поворотная точка границы публичного сервитута
- (red line) - граница зоны публичного сервитута
- (pink line) - граница кадастрового квартала
- (blue line) - граница земельного участка, имеющиеся в ЕГРН сведения о которой достаточны для определения ее местоположения
- 50:18:0090320 - номер кадастрового квартала
- 50:18:0090320:53 - кадастровый номер земельного участка
- (green line) - местоположение объекта, для которого устанавливается публичный сервитут

Кадастровый инженер Курчак Е.В. Дата 08.02.2021 г.

Место для оттиска не предусмотрено в данном графическом описании



Схема расположения границ публичного сервитута

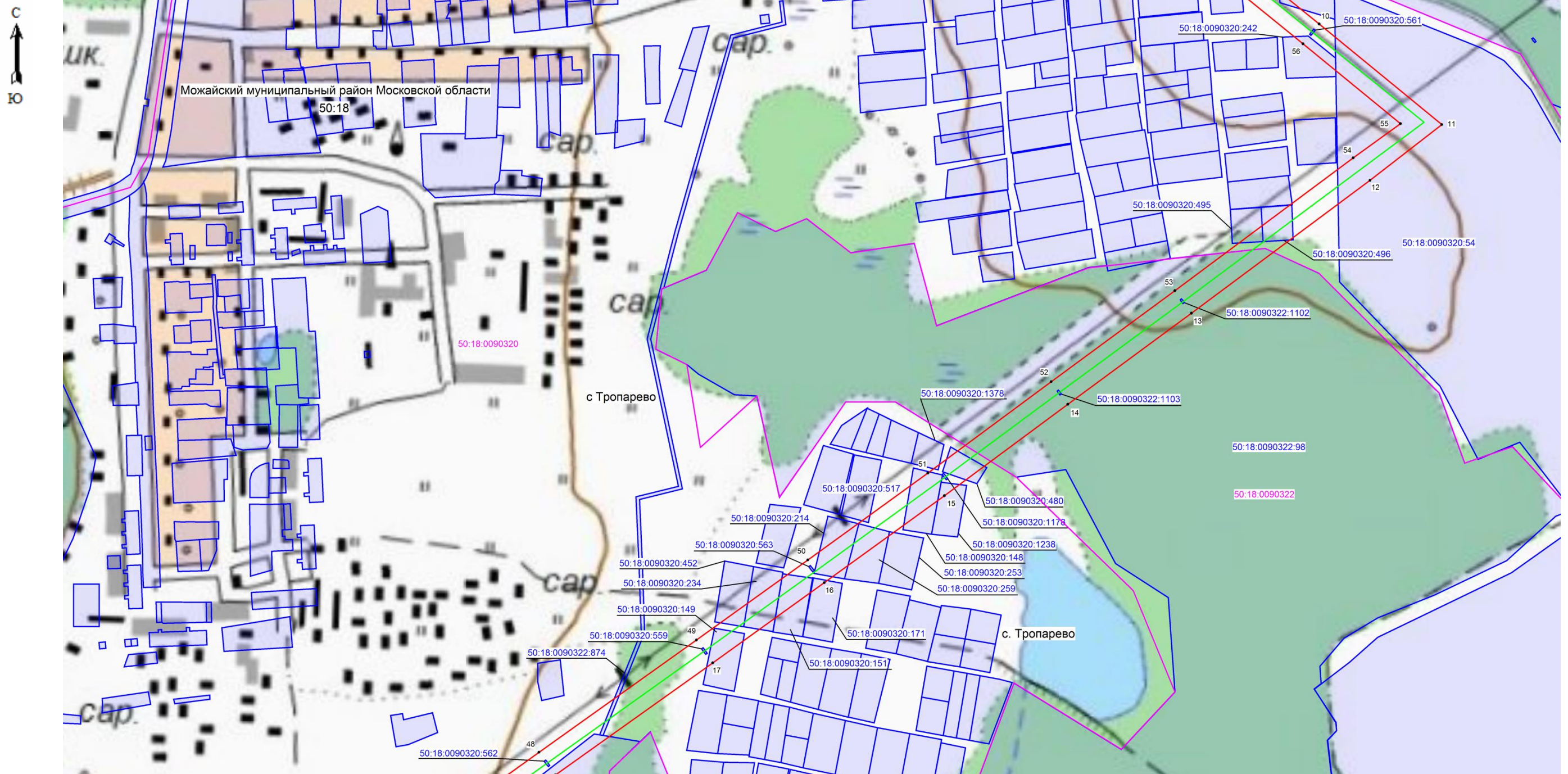

Масштаб 1: 5000

Используемые условные знаки и обозначения:

- 14 - поворотная точка границы публичного сервитута
- граница зоны публичного сервитута
- граница кадастрового квартала
- граница земельного участка, имеющиеся в ЕГРН сведения о которой достаточны для определения ее местоположения
- 50:18:0090320 - номер кадастрового квартала
- 50:18:0090320:65 - кадастровый номер земельного участка
- местоположение объекта, для которого устанавливается публичный сервитут

Кадастровый инженер Курчак Е.В. Дата 08.02.2021 г.

Место для оттиска не предусмотрено в данном графическом описании



Схема расположения границ публичного сервитута

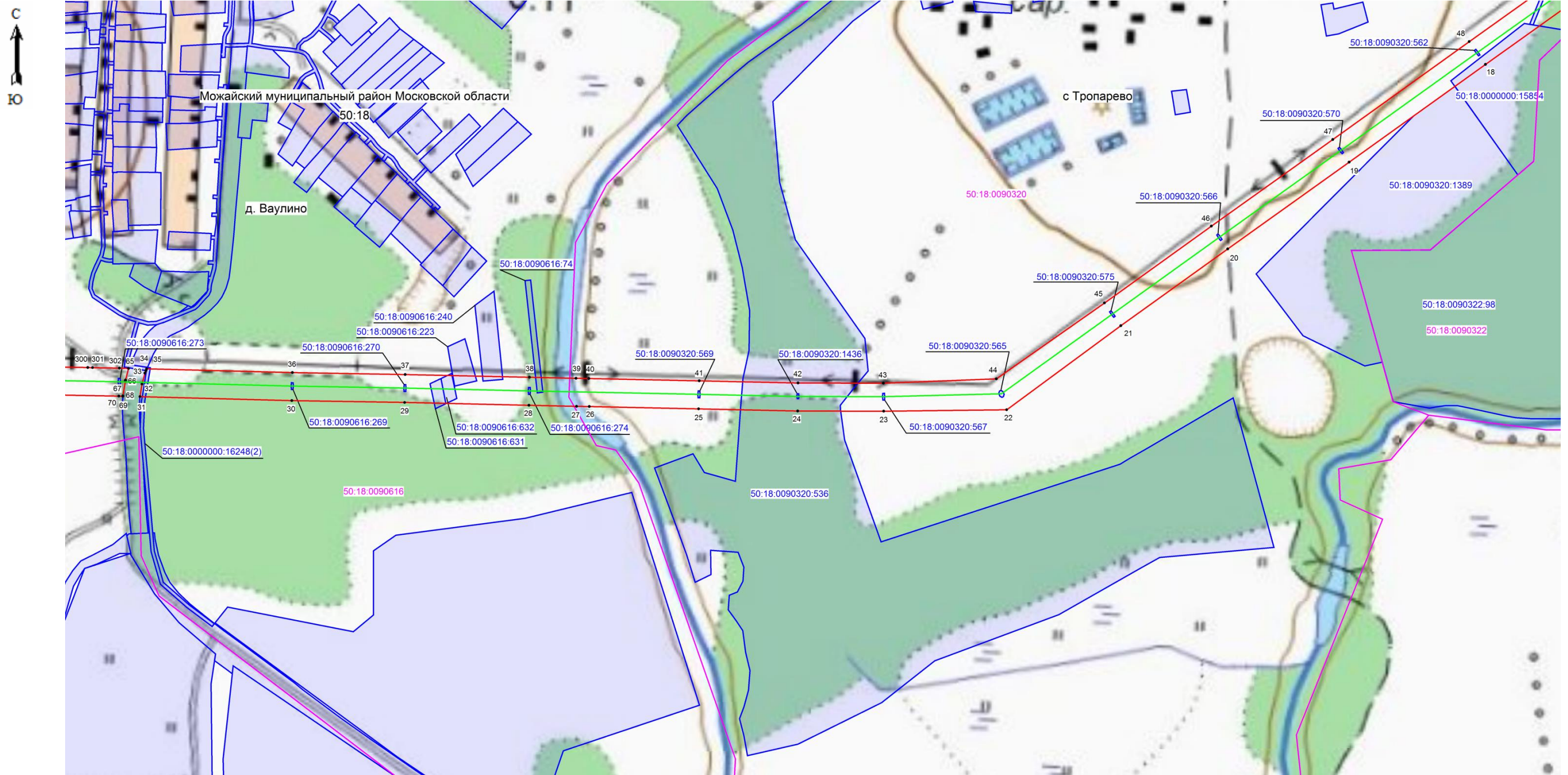

Масштаб 1: 5000

Используемые условные знаки и обозначения:

- 30 - поворотная точка границы публичного сервитута
- ▭ (красная линия) - граница зоны публичного сервитута
- ▭ (розовая линия) - граница кадастрового квартала
- ▭ (синяя линия) - граница земельного участка, имеющиеся в ЕГРН сведения о которой достаточны для определения ее местоположения
- 50:18:0090616 - номер кадастрового квартала
- 50:18:0090616:74 - кадастровый номер земельного участка
- (зеленая линия) - местоположение объекта, для которого устанавливается публичный сервитут

Кадастровый инженер Курчак Е.В. Дата 08.02.2021 г.

Место для оттиска не предусмотрено в данном графическом описании



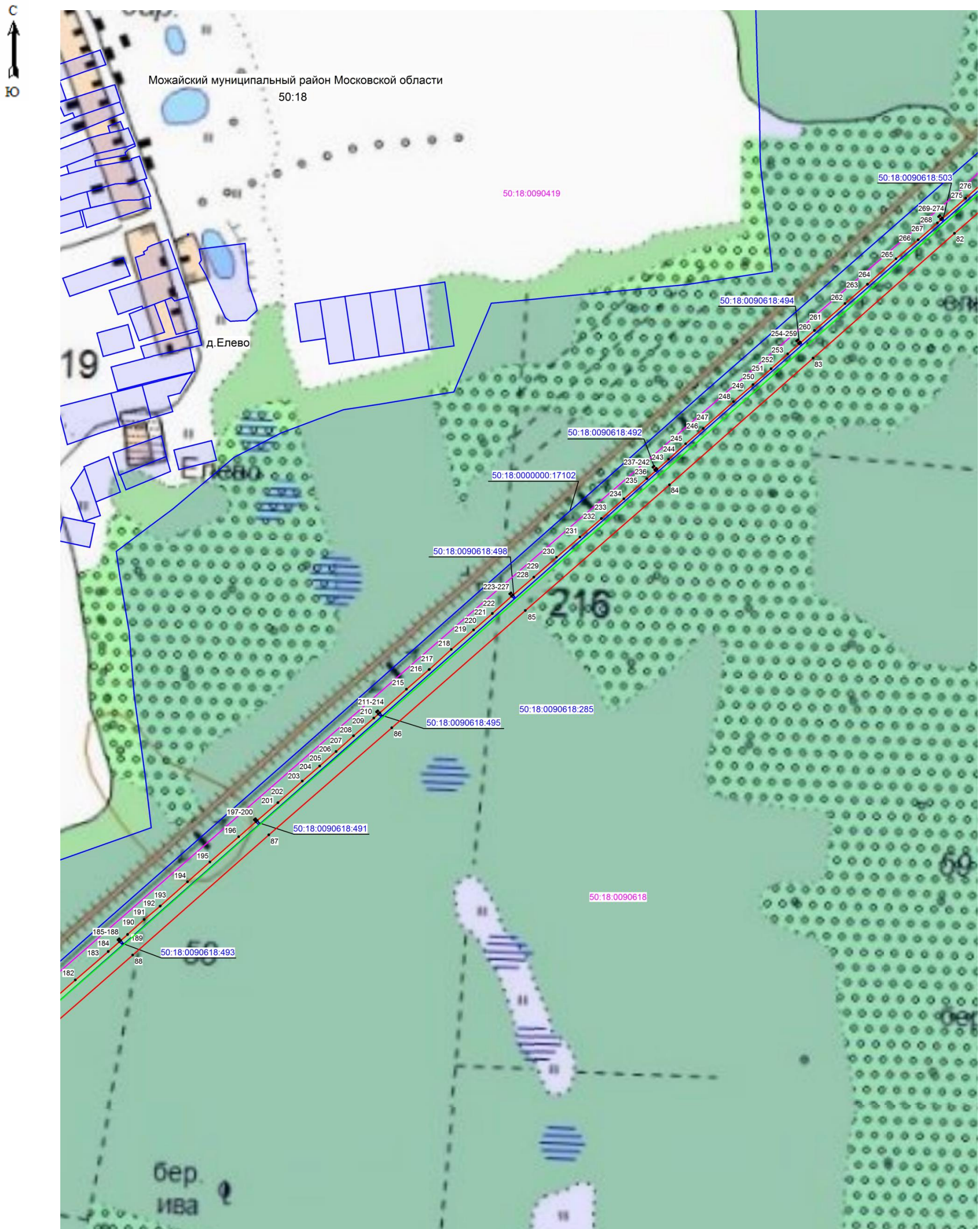

Масштаб 1: 5000

Используемые условные знаки и обозначения:

- 85 - поворотная точка границы публичного сервитута
- граница зоны публичного сервитута
- граница кадастрового квартала
- граница земельного участка, имеющиеся в ЕГРН сведения о которой достаточны для определения ее местоположения
- 50:18:0090618 - номер кадастрового квартала
- 50:18:0090618:491 - кадастровый номер земельного участка
- местоположение объекта, для которого устанавливается публичный сервитут

Кадастровый инженер  Хурчак Е.В. Дата 08.02.2021 г.
 Место для оттиска печати, л. 36. 100% - это графическое описание

Схема расположения границ публичного сервитута

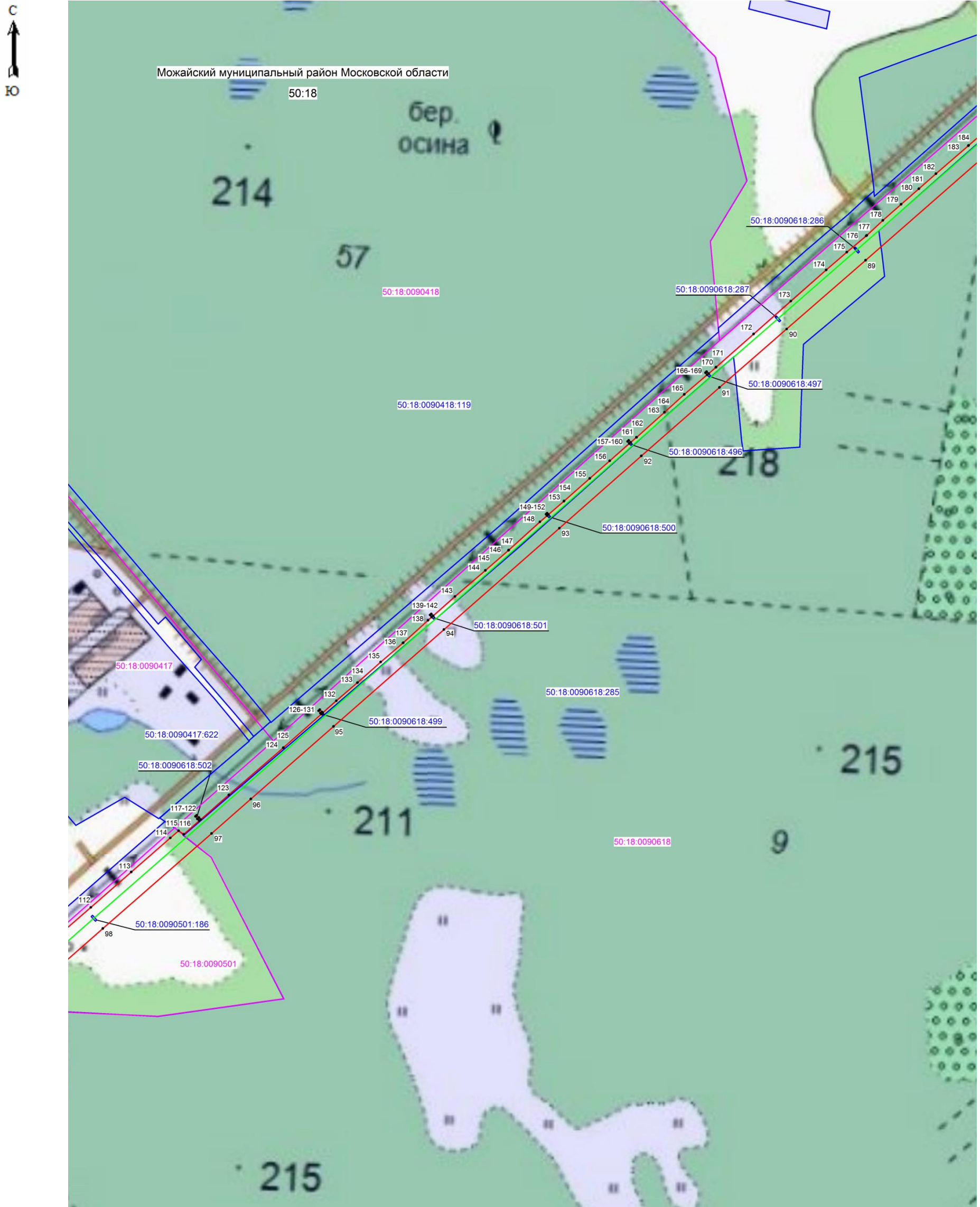

Масштаб 1: 5000

Используемые условные знаки и обозначения:

- 95 - поворотная точка границы публичного сервитута
- (red line) - граница зоны публичного сервитута
- (pink line) - граница кадастрового квартала
- (blue line) - граница земельного участка, имеющиеся в ЕГРН сведения о которой достаточны для определения ее местоположения
- 50:18:0090618 - номер кадастрового квартала
- 50:18:0090618:501 - кадастровый номер земельного участка
- (green line) - место положения объекта, для которого устанавливается публичный сервитут

Кадастровый инженер Хурчак Е.В. Дата 08.02.2021 г.
 Место для оттиска печати лица, составившего графическое описание



Схема расположения границ публичного сервитута

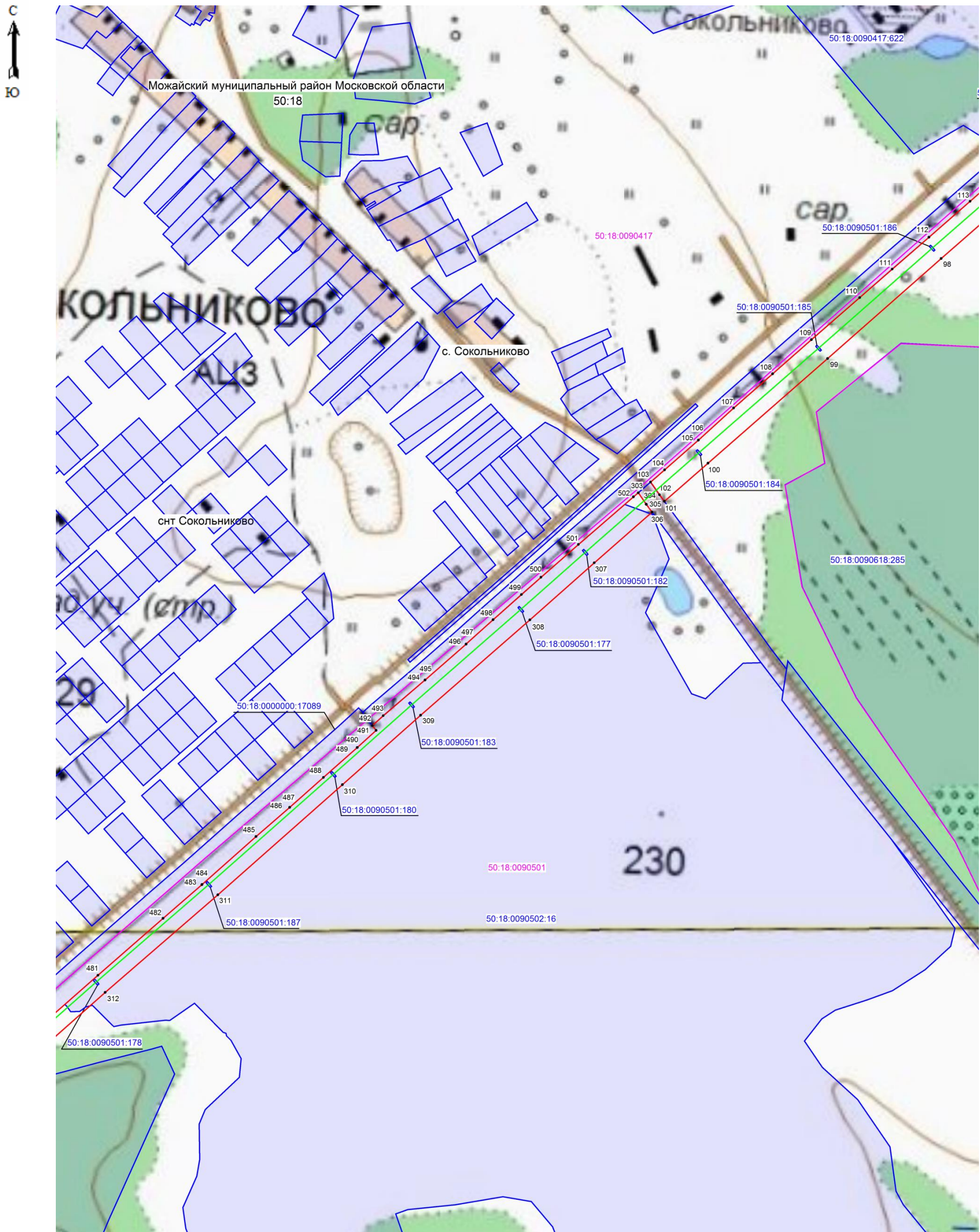

Масштаб 1: 5000

Используемые условные знаки и обозначения:

- 100 - поворотная точка границы публичного сервитута
- граница зоны публичного сервитута
- граница кадастрового квартала
- граница земельного участка, имеющиеся в ЕГРН сведения о которой достаточны для определения ее местоположения
- 50:18:0090501 - номер кадастрового квартала
- 50:18:0090501:16 - кадастровый номер земельного участка
- местоположение объектов, для которого устанавливается публичный сервитут

Кадастровый инженер Курчак Е.В. Дата 08.02.2021 г.
 Место для оттиска не предусмотрено. Предоставлено графическое описание



